

1 IMPLANTAÇÃO
ESCALA 1:125

NOTA :

- 1 – A IMPLANTAÇÃO APRESENTADA É APENAS SUGESTIVA, EM UM TERRENO FICTÍCIO COM DIMENSÕES DE 60x80m. NECESSÁRIO SE FAZ APRESENTAR PROJETO ESPECÍFICO DE IMPLANTAÇÃO LEVANDO EM CONSIDERAÇÃO OS ASPECTOS DE:
- DIMENSÕES DO TERRENO,
 - ORIENTAÇÃO DO SOL E DOS VENTOS DOMINANTES,
 - TOPOGRAFIA.
- 2 – QUALQUER ALTERAÇÃO DO PROJETO ARQUITETÔNICO E/OU DOS COMPLEMENTARES EM CONSEQUÊNCIA DA IMPLANTAÇÃO DEVE SER COMUNICADA E ENCAMINHADA AO FUNDESCOLA PARA APROVAÇÃO.

ORIENTAÇÃO SOLAR ACONSELHÁVEL

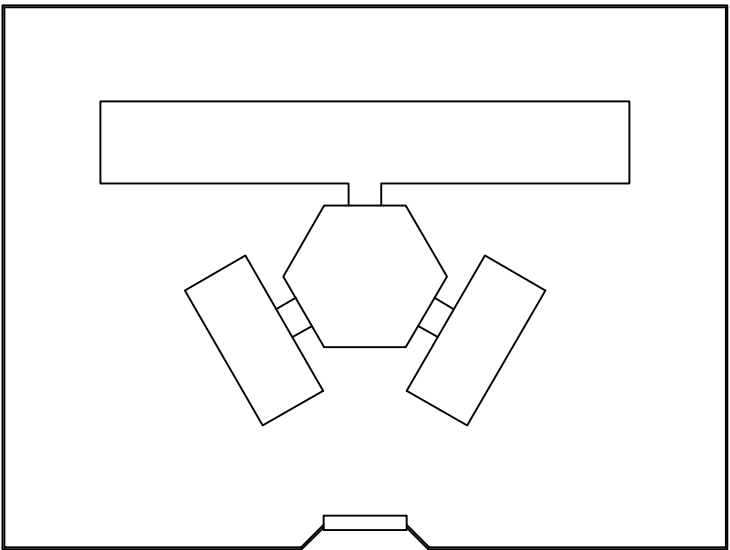
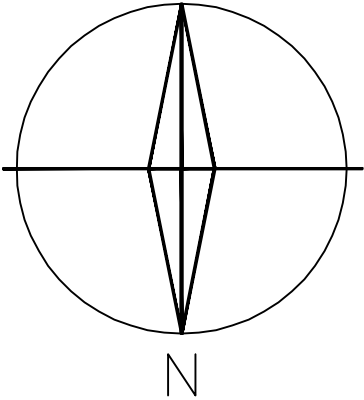

<div>Ministério da Educação</div> <div>FNDEFundo Nacional de Desenvolvimento da Educação</div>									
ESPAÇO EDUCATIVO URBANO II – 04 SALAS DE AULA									
ENDEREÇO:		DIVERSOS							
PROPRIETÁRIO:		FUNDO DE FORTALECIMENTO PARA A ESCOLA							
AUTORES DO PROJETO :		MARCELO TONIAZZO LISSA GUSTAVO SILVEIRA							
RESPONSÁVEL TÉCNICO:									
<div>PROPRIETÁRIO</div> <div>AUTOR DO PROJETO</div> <div>CREA 8.432 0-DF</div> <div>AUTOR DO PROJETO</div> <div>CREA 9.784 0-DF</div> <div>RESP. TÉCNICO</div>									
DLFO		CREA							
ARQ		ARQUITETURA		FOLHA					
		PROPOSTA DE IMPLANTAÇÃO		01/16					
REVISÃO:	01-2004	DATA :	DEZEMBRO/2004	ESCALA :	1:125	DESENHO :		VISTO:	

ARQUITETURA E CONSTRUÇÃO LTDA (041) 9986-9115 – MARCELO / (041) 9986-9190 – GUSTAVO / (0 XX 41) 234-3511 / 303-3282 (CELULAR)





TOTAL: 1029,05 m2

<div> <div> <div>Ministério da Educação</div> <div> <div>FNDE</div> <div>Fundo Nacional de Desenvolvimento da Educação</div> </div> </div> </div>	
<div> <div>ESPAÇO EDUCATIVO URBANO II – 04 SALAS DE AULA</div> </div>	
<div> <div>ENDEREÇO: DIVERSOS</div> </div>	
<div> <div>PROPRIETÁRIO: FUNDO DE FORTALECIMENTO PARA A ESCOLA</div> </div>	
<div> <div>AUTORES DO PROJETO : MARCELO TONIAZZO LUSSA</div> </div>	
<div> <div>GUSTAVO SILVEIRA</div> </div>	
<div> <div>RESPONSÁVEL TÉCNICO:</div> </div>	
<div> <div>PROPRIETÁRIO</div> </div>	
<div> <div>AUTOR DO PROJETO</div> <div>CREA 8.432 D-D-F</div> </div>	
<div> <div>AUTOR DO PROJETO</div> <div>CREA 9.784 D-D-F</div> </div>	
<div> <div>RESP. TÉCNICO</div> </div>	
<div> <div>DLFO</div> </div>	<div> <div>CREA</div> </div>
<div> </div>	
<div> <div>ARQ</div> </div>	<div> <div>ARQUITETURA</div> <div>PLANTA DE COBERTURA</div> </div>
<div> <div>REVISÃO:</div> <div>01 – 2004</div> </div>	<div> <div>DATA :</div> <div>DEZEMBRO/2004</div> </div>
<div> <div>ESCALA :</div> <div>1:100</div> </div>	<div> <div>DESENHO :</div> </div>
<div> <div>VISTO:</div> </div>	<div> <div>FOLHA</div> <div>02 / 16</div> </div>

<div> <div> <div>Ministério da Educação</div> <div>FNDE</div> <div>Fundo Nacional do Desenvolvimento da Educação</div> </div> </div>	
<div> <div>ESPAÇO EDUCATIVO URBANO II – 04 SALAS DE AULA</div> </div>	
<div> <div>ENDEREÇO:</div> <div>DIVERSOS</div> </div>	
<div> <div>PROPRIETÁRIO:</div> <div>FUNDO DE FORTALECIMENTO PARA A ESCOLA</div> </div>	
<div> <div>AUTORES DO PROJETO :</div> <div>MARCELO TONIAZZO LISSA</div> </div>	
<div> <div></div> <div>GUSTAVO SILVEIRA</div> </div>	
<div> <div>RESPONSÁVEL TÉCNICO:</div> <div></div> </div>	
<div> <div> <div>PROPRIETÁRIO</div> <div></div> </div> <div> <div>AUTOR DO PROJETO</div> <div>CREA 8.432 D-DF</div> </div> <div> <div>AUTOR DO PROJETO</div> <div>CREA 9.784 D-DF</div> </div> <div> <div>RESP. TÉCNICO</div> <div></div> </div> </div>	
<div> <div>DLFO</div> <div></div> </div>	<div> <div>CREA</div> <div></div> </div>
<div> <div> <div>ARQUITETURA E CONSTRUÇÃO LTDA</div> <div>ARQUITETURA E CONSTRUÇÃO LTDA</div> </div> </div>	
<div> <div>ARQ</div> </div>	<div> <div>ARQUITETURA</div> <div>LAYOUT – GERAL</div> </div>
<div> <div>REVISÃO:</div> <div>01—2004</div> </div>	<div> <div>DATA :</div> <div>DEZEMBRO/2004</div> </div>
<div> <div>ESCALA :</div> <div>1: 75</div> </div>	<div> <div>DESENHO :</div> <div></div> </div>
<div> <div>VISTO:</div> <div></div> </div>	
<div> <div> <div>03</div> <div>16</div> </div> </div>	

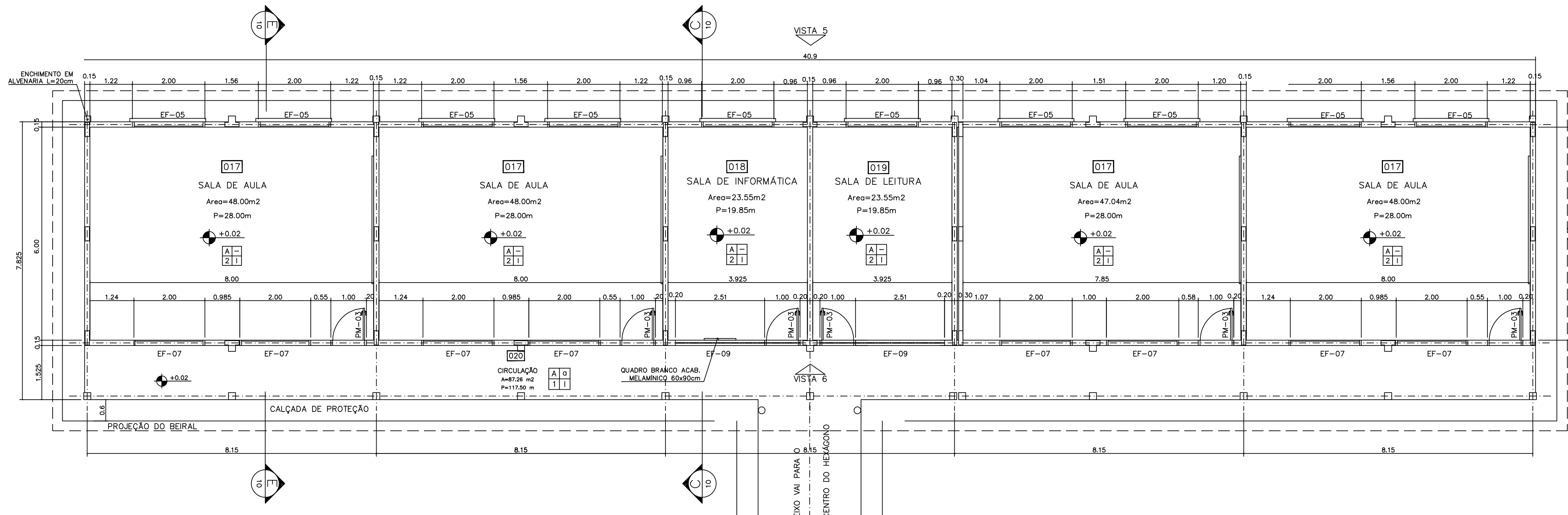

1 PLANTA BAIXA
ESCALA 1:75

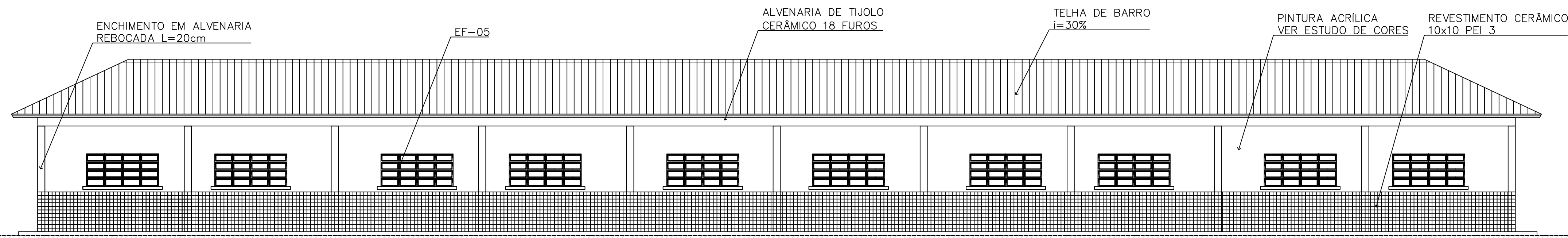

2 VISTA 5
ESCALA 1:75

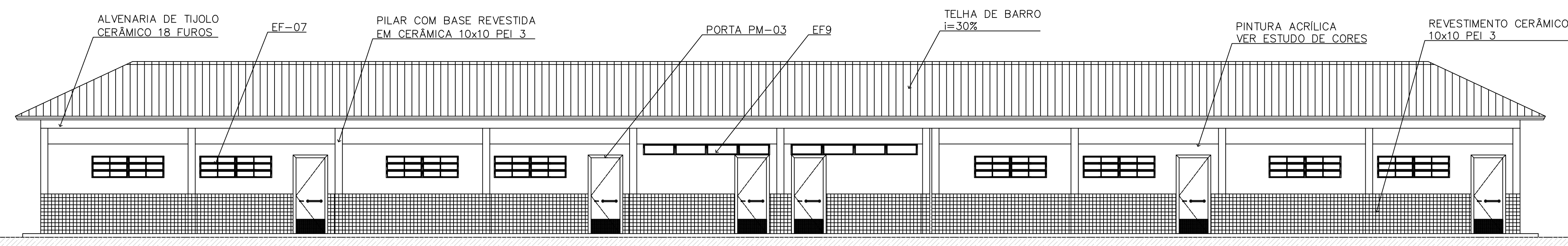

3 VISTA 6
ESCALA 1:75

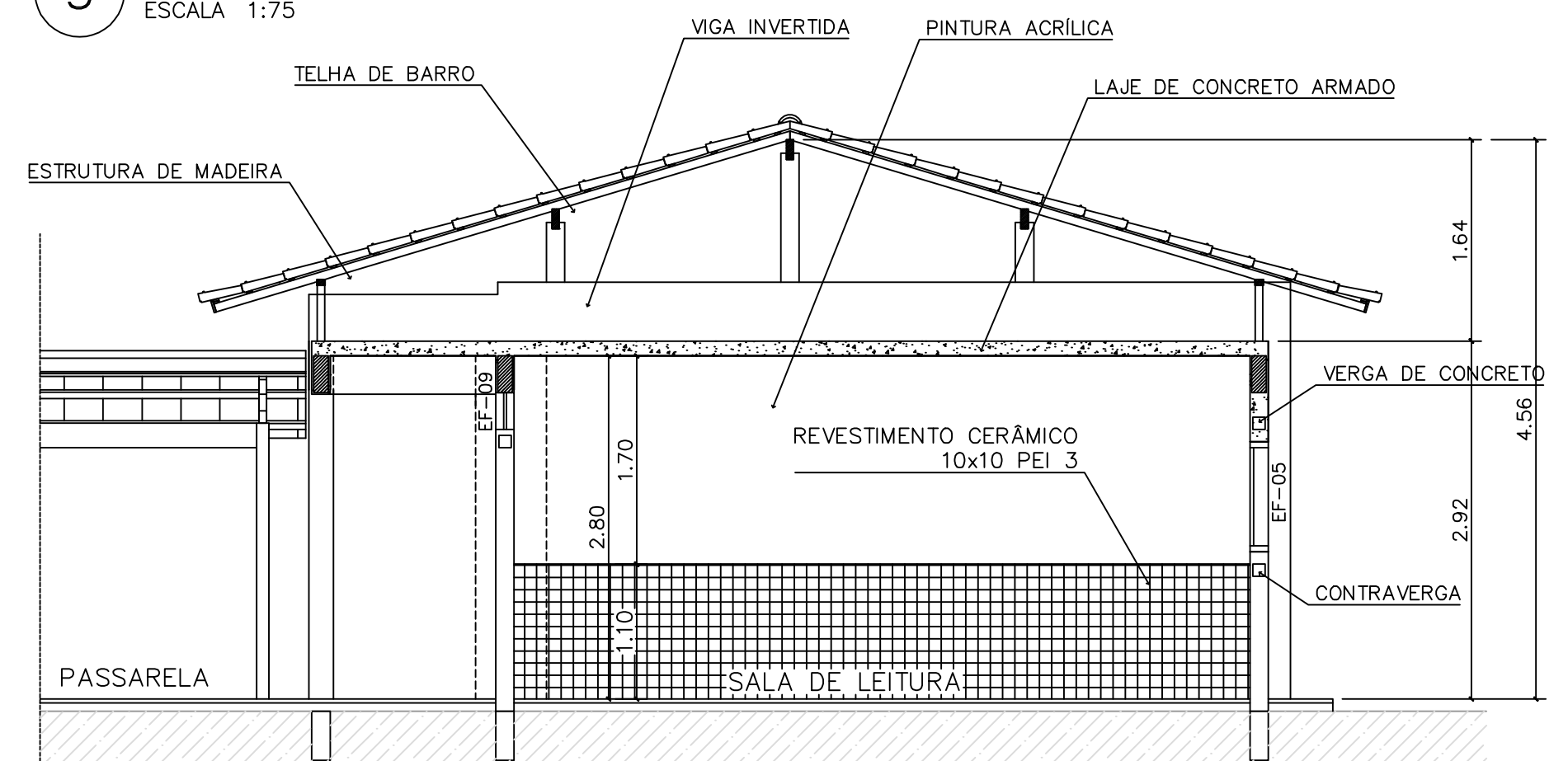

4 CORTE C-C
ESCALA 1:50

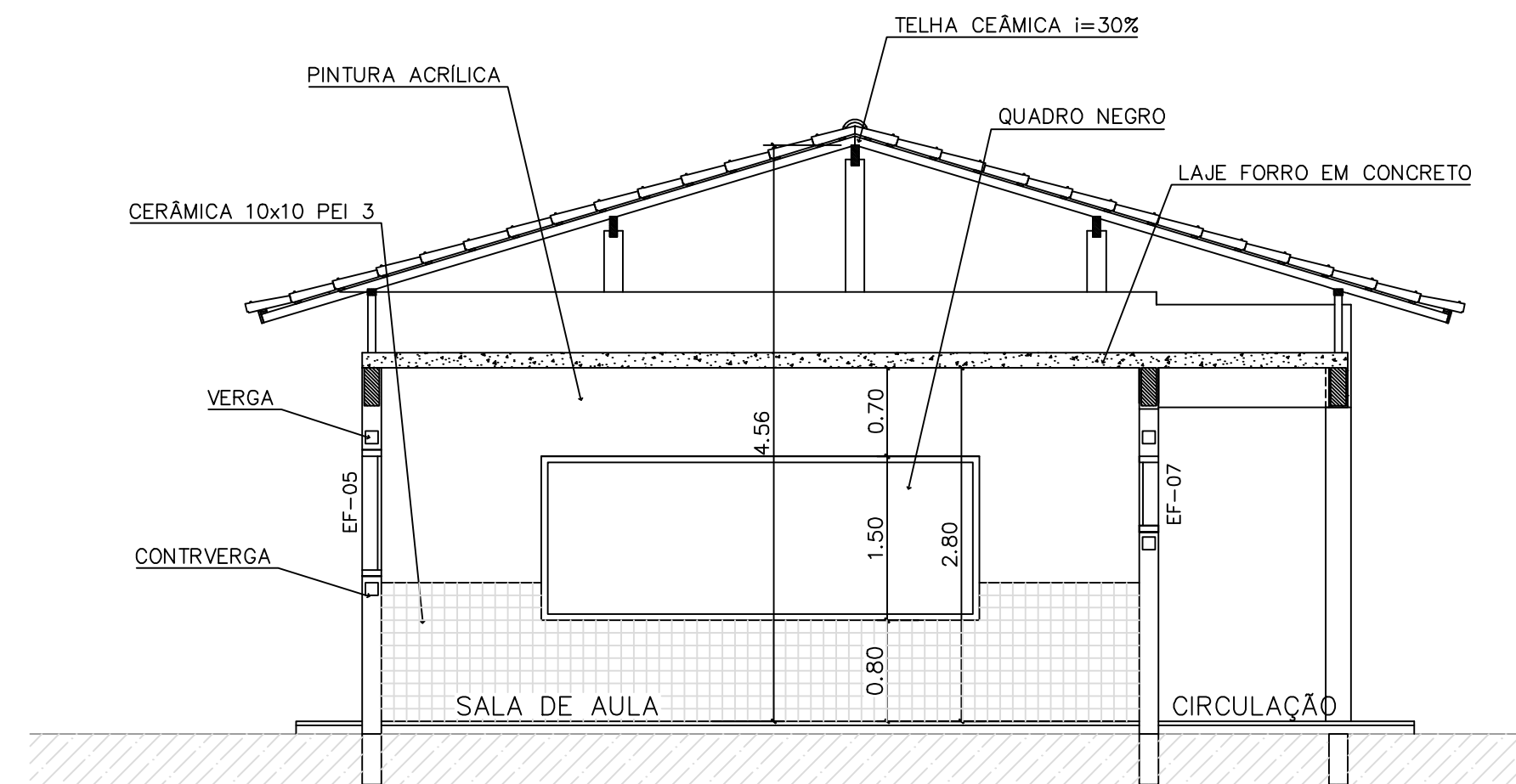

5 CORTE E-E
ESCALA 1:50

QUADRO DE ESQUADRIAS											
CÓDIGO	QUANT.	LOCAL DE APLICAÇÃO	DIMENSÕES DO PAINEL			TIPO	MATERIAL ESQUADRIA	VIDRO	ÁREA DA ESQUADRIA		
			PETITORIL (m)	COMPRIM. (m)	ALTURA (m)				UNITÁRIA (m2)	TOTAL (m2)	
EF-01	07	WC's Adm., Vestiário, Despensa Depósito, Sanitários Serviço	1,50	0,50	0,60	Janela basculante Comando central e vidro	Ferro	conelado 4mm	0,30	2,10	
EF-02	06	Arquivo, Almoxarifado, A. Serv. Sanitários F. e M.	1,50	1,20	0,60	Janela basculante Comando central e vidro	Ferro	liso 4mm	0,72	4,32	
EF-03	04	Cozinha, Sala Prof e Diretoria	1,20	1,40	0,90	Janela basculante Vidro e comando central	Ferro	liso 4mm	1,26	5,04	
EF-04	01	Secretaria	1,20	1,20	0,90	Janela basculante Vidro e comando central	Ferro	liso 4mm	1,08	1,08	
EF-05	14	Diretoria, sala prof e secretaria Salas de aula	1,20	2,00	0,90	Janela basculante Comando central e vidro	Ferro	liso 4mm	1,80	25,20	
EF-06	01	Cozinha	0,90	1,60	1,20	Janela de abert. Veneziana ventilada	Chapa Dobrada	liso 4mm	2,34	2,34	
EF-07	08	Salas de aula	1,10	2,00	0,60	Janela basculante Vidro e comando central	Ferro	liso 4mm	1,20	9,6	
EF-08	06	Lanterim	---	2,20	0,60	Janela fixa Veneziana lisa	Ferro	-----	1,32	7,92	
EF-09	02	Salas Informática e leitura	2,23	3,50	0,30	Janela Basculante Comando central e vidro	Ferro	liso 4mm	1,05	2,10	
PORTAS											
PM-01	05	Arquivo, WC's e despensa	---	0,70	2,10	Madeira c/ portão Folha em pintura	Madeira	-----	1,47	7,35	
PM-02	08	Adm, cozinha, sanitário publ.	---	0,80	2,10	Madeira c/ portão Folha em pintura	Moderro	-----	1,68	13,44	
PM-03	06	Salas de aula, Inform e Leitura	---	0,90	2,10	Madeira c/ portão	Moderro	-----	1,89	11,34	

NOTAS:

- NÃO TIRAR MEDIDAS EM ESCALA. CONFERIR DIMENSÕES IN LOCO
- VERIFICAR POSIÇÃO EXATA DOS PILARES NO PROJETO ESTRUTURAL
- VERIFICAR DETALHES CONSTRUTIVOS PERTINENTES NO PROJETO DE DETALHAMENTO
- EM CASO DE CONFLITO DE INFORMAÇÕES ENTRE O PROJETO GRÁFICO E O CADERNO DE ESPECIFICAÇÕES, PREVALECE A INFORMAÇÃO CONTIDA NO DESENHO

PEDAGOG.		COD.	ESPAÇO	ÁREA PISO	ÁREA VENTILAÇÃO	ÁREA ILUMINAÇÃO
		017	Sala de aula	48,00 m²	6,00 m²	6,00 m²
		018	Sala Informática	23,55 m²	2,85 m²	2,85 m²
		019	Sala de leitura	23,55 m²	2,85 m²	2,85 m²

ESPECIFICAÇÕES:	
PISO	A CERÂMICA PEI 4/5 40x40 cm B CIMENTADO DESEMPENADO
PAREDE	1 PINTURA LATEX ACRILICA 2 PINTURA ACRILICA COM BARRA EM CERÂMICA PEI 3 10x10 cm H= 1,10 cm 3 CERÂMICA PEI 3 10x10 cm ATÉ O TETO
TETO	I PINTURA ACRILICA SOBRE REBOCO II TELHADO APARENTE CONFORME COBERTURA ADOTADA (AÇO OU MADEIRA)
RODAPE	a CERÂMICA PEI 4 H= 8cm

Ministério da Educação

FNDE

Fundo Nacional de Desenvolvimento da Educação

ESPAÇO EDUCATIVO URBANO II - 04 SALAS DE AULA

ENDEREÇO: DIVERSOS

PROPRIETÁRIO: FUNDO DE FORTALECIMENTO PARA A ESCOLA - FUNDESCOLA

AUTORES DO PROJETO : MARCELO TONIAZZO LISSA

GUSTAVO SILVEIRA

RESPONSÁVEL TÉCNICO:

PROPRIETÁRIO

AUTOR DO PROJETO CREA 8.432 D-DF

AUTOR DO PROJETO CREA 9.784 D-DF

RESP. TÉCNICO

DLFO

CREA

ARQUITETURA

ARQUITETURA

BLOCO PEDAGÓGICO

PLANTA BAIXA, CORTES E VISTAS

FOLHA

04

16

REVISÃO: 01-2006

DATA : ABRIL/2006

ESCALA : INDICADA

DESENHO :

VISTO:

ARQUITETURA E CONSTRUÇÃO LTDA (081) 9885-9115 - MARCELO / (081) 9885-9116 - GUSTAVO / (081) 9885-9117 - MARCELO / (081) 9885-9118 - GUSTAVO / (081) 9885-9119 - MARCELO / (081) 9885-9120 - GUSTAVO / (081) 9885-9121 - MARCELO / (081) 9885-9122 - GUSTAVO / (081) 9885-9123 - MARCELO / (081) 9885-9124 - GUSTAVO / (081) 9885-9125 - MARCELO / (081) 9885-9126 - GUSTAVO / (081) 9885-9127 - MARCELO / (081) 9885-9128 - GUSTAVO / (081) 9885-9129 - MARCELO / (081) 9885-9130 - GUSTAVO / (081) 9885-9131 - MARCELO / (081) 9885-9132 - GUSTAVO / (081) 9885-9133 - MARCELO / (081) 9885-9134 - GUSTAVO / (081) 9885-9135 - MARCELO / (081) 9885-9136 - GUSTAVO / (081) 9885-9137 - MARCELO / (081) 9885-9138 - GUSTAVO / (081) 9885-9139 - MARCELO / (081) 9885-9140 - GUSTAVO / (081) 9885-9141 - MARCELO / (081) 9885-9142 - GUSTAVO / (081) 9885-9143 - MARCELO / (081) 9885-9144 - GUSTAVO / (081) 9885-9145 - MARCELO / (081) 9885-9146 - GUSTAVO / (081) 9885-9147 - MARCELO / (081) 9885-9148 - GUSTAVO / (081) 9885-9149 - MARCELO / (081) 9885-9150 - GUSTAVO / (081) 9885-9151 - MARCELO / (081) 9885-9152 - GUSTAVO / (081) 9885-9153 - MARCELO / (081) 9885-9154 - GUSTAVO / (081) 9885-9155 - MARCELO / (081) 9885-9156 - GUSTAVO / (081) 9885-9157 - MARCELO / (081) 9885-9158 - GUSTAVO / (081) 9885-9159 - MARCELO / (081) 9885-9160 - GUSTAVO / (081) 9885-9161 - MARCELO / (081) 9885-9162 - GUSTAVO / (081) 9885-9163 - MARCELO / (081) 9885-9164 - GUSTAVO / (081) 9885-9165 - MARCELO / (081) 9885-9166 - GUSTAVO / (081) 9885-9167 - MARCELO / (081) 9885-9168 - GUSTAVO / (081) 9885-9169 - MARCELO / (081) 9885-9170 - GUSTAVO / (081) 9885-9171 - MARCELO / (081) 9885-9172 - GUSTAVO / (081) 9885-9173 - MARCELO / (081) 9885-9174 - GUSTAVO / (081) 9885-9175 - MARCELO / (081) 9885-9176 - GUSTAVO / (081) 9885-9177 - MARCELO / (081) 9885-9178 - GUSTAVO / (081) 9885-9179 - MARCELO / (081) 9885-9180 - GUSTAVO / (081) 9885-9181 - MARCELO / (081) 9885-9182 - GUSTAVO / (081) 9885-9183 - MARCELO / (081) 9885-9184 - GUSTAVO / (081) 9885-9185 - MARCELO / (081) 9885-9186 - GUSTAVO / (081) 9885-9187 - MARCELO / (081) 9885-9188 - GUSTAVO / (081) 9885-9189 - MARCELO / (081) 9885-9190 - GUSTAVO / (081) 9885-9191 - MARCELO / (081) 9885-9192 - GUSTAVO / (081) 9885-9193 - MARCELO / (081) 9885-9194 - GUSTAVO / (081) 9885-9195 - MARCELO / (081) 9885-9196 - GUSTAVO / (081) 9885-9197 - MARCELO / (081) 9885-9198 - GUSTAVO / (081) 9885-9199 - MARCELO / (081) 9885-9200 - GUSTAVO / (081) 9885-9201 - MARCELO / (081) 9885-9202 - GUSTAVO / (081) 9885-9203 - MARCELO / (081) 9885-9204 - GUSTAVO / (081) 9885-9205 - MARCELO / (081) 9885-9206 - GUSTAVO / (081) 9885-9207 - MARCELO / (081) 9885-9208 - GUSTAVO / (081) 9885-9209 - MARCELO / (081) 9885-9210 - GUSTAVO / (081) 9885-9211 - MARCELO / (081) 9885-9212 - GUSTAVO / (081) 9885-9213 - MARCELO / (081) 9885-9214 - GUSTAVO / (081) 9885-9215 - MARCELO / (081) 9885-9216 - GUSTAVO / (081) 9885-9217 - MARCELO / (081) 9885-9218 - GUSTAVO / (081) 9885-9219 - MARCELO / (081) 9885-9220 - GUSTAVO / (081) 9885-9221 - MARCELO / (081) 9885-9222 - GUSTAVO / (081) 9885-9223 - MARCELO / (081) 9885-9224 - GUSTAVO / (081) 9885-9225 - MARCELO / (081) 9885-9226 - GUSTAVO / (081) 9885-9227 - MARCELO / (081) 9885-9228 - GUSTAVO / (081) 9885-9229 - MARCELO / (081) 9885-9230 - GUSTAVO / (081) 9885-9231 - MARCELO / (081) 9885-9232 - GUSTAVO / (081) 9885-9233 - MARCELO / (081) 9885-9234 - GUSTAVO / (081) 9885-9235 - MARCELO / (081) 9885-9236 - GUSTAVO / (081) 9885-9237 - MARCELO / (081) 9885-9238 - GUSTAVO / (081) 9885-9239 - MARCELO / (081) 9885-9240 - GUSTAVO / (081) 9885-9241 - MARCELO / (081) 9885-9242 - GUSTAVO / (081) 9885-9243 - MARCELO / (081) 9885-9244 - GUSTAVO / (081) 9885-9245 - MARCELO / (081) 9885-9246 - GUSTAVO / (081) 9885-9247 - MARCELO / (081) 9885-9248 - GUSTAVO / (081) 9885-9249 - MARCELO / (081) 9885-9250 - GUSTAVO / (081) 9885-9251 - MARCELO / (081) 9885-9252 - GUSTAVO / (081) 9885-9253 - MARCELO / (081) 9885-9254 - GUSTAVO / (081) 9885-9255 - MARCELO / (081) 9885-9256 - GUSTAVO / (081) 9885-9257 - MARCELO / (081) 9885-9258 - GUSTAVO / (081) 9885-9259 - MARCELO / (081) 9885-9260 - GUSTAVO / (081) 9885-9261 - MARCELO / (081) 9885-9262 - GUSTAVO / (081) 9885-9263 - MARCELO / (081) 9885-9264 - GUSTAVO / (081) 9885-9265 - MARCELO / (081) 9885-9266 - GUSTAVO / (081) 9885-9267 - MARCELO / (081) 9885-9268 - GUSTAVO / (081) 9885-9269 - MARCELO / (081) 9885-9270 - GUSTAVO / (081) 9885-9271 - MARCELO / (081) 9885-9272 - GUSTAVO / (081) 9885-9273 - MARCELO / (081) 9885-9274 - GUSTAVO / (081) 9885-9275 - MARCELO / (081) 9885-9276 - GUSTAVO / (081) 9885-9277 - MARCELO / (081) 9885-9278 - GUSTAVO / (081) 9885-9279 - MARCELO / (081) 9885-9280 - GUSTAVO / (081) 9885-9281 - MARCELO / (081) 9885-9282 - GUSTAVO / (081) 9885-9283 - MARCELO / (081) 9885-9284 - GUSTAVO / (081) 9885-9285 - MARCELO / (081) 9885-9286 - GUSTAVO / (081) 9885-9287 - MARCELO / (081) 9885-9288 - GUSTAVO / (081) 9885-9289 - MARCELO / (081) 9885-9290 - GUSTAVO / (081) 9885-9291 - MARCELO / (081) 9885-9292 - GUSTAVO / (081) 9885-9293 - MARCELO / (081) 9885-9294 - GUSTAVO / (081) 9885-9295 - MARCELO / (081) 9885-9296 - GUSTAVO / (081) 9885-9297 - MARCELO / (081) 9885-9298 - GUSTAVO / (081) 9885-9299 - MARCELO / (081) 9885-9300 - GUSTAVO / (081) 9885-9301 - MARCELO / (081) 9885-9302 - GUSTAVO / (081) 9885-9303 - MARCELO / (081) 9885-9304 - GUSTAVO / (081) 9885-9305 - MARCELO / (081) 9885-9306 - GUSTAVO / (081) 9885-9307 - MARCELO / (081) 9885-9308 - GUSTAVO / (081) 9885-9309 - MARCELO / (081) 9885-9310 - GUSTAVO / (081) 9885-9311 - MARCELO / (081) 9885-9312 - GUSTAVO / (081) 9885-9313 - MARCELO / (081) 9885-9314 - GUSTAVO / (081) 9885-9315 - MARCELO / (081) 9885-9316 - GUSTAVO / (081) 9885-9317 - MARCELO / (081) 9885-9318 - GUSTAVO / (081) 9885-9319 - MARCELO / (081) 9885-9320 - GUSTAVO / (081) 9885-9321 - MARCELO / (081) 9885-9322 - GUSTAVO / (081) 9885-9323 - MARCELO / (081) 9885-9324 - GUSTAVO / (081) 9885-9325 - MARCELO / (081) 9885-9326 - GUSTAVO / (081) 9885-9327 - MARCELO / (081) 9885-9328 - GUSTAVO / (081) 9885-9329 - MARCELO / (081) 9885-9330 - GUSTAVO / (081) 9885-9331 - MARCELO / (081) 9885-9332 - GUSTAVO / (081) 9885-9333 - MARCELO / (081) 9885-9334 - GUSTAVO / (081) 9885-9335 - MARCELO / (081) 9885-9336 - GUSTAVO / (081) 9885-9337 - MARCELO / (081) 9885-9338 - GUSTAVO / (081) 9885-9339 - MARCELO / (081) 9885-9340 - GUSTAVO / (081) 9885-9341 - MARCELO / (081) 9885-9342 - GUSTAVO / (081) 9885-9343 - MARCELO / (081) 9885-9344 - GUSTAVO / (081) 9885-9345 - MARCELO / (081) 9885-9346 - GUSTAVO / (081) 9885-9347 - MARCELO / (081) 9885-9348 - GUSTAVO / (081) 9885-9349 - MARCELO / (081) 9885-9350 - GUSTAVO / (081) 9885-9351 - MARCELO / (081) 9885-9352 - GUSTAVO / (081) 9885-9353 - MARCELO / (081) 9885-9354 - GUSTAVO / (081) 9885-9355 - MARCELO / (081) 9885-9356 - GUSTAVO / (081) 9885-9357 - MARCELO / (081) 9885-9358 - GUSTAVO / (081) 9885-9359 - MARCELO / (081) 9885-9360 - GUSTAVO / (081) 9885-9361 - MARCELO / (081) 9885-9362 - GUSTAVO / (081) 9885-9363 - MARCELO / (081) 9885-9364 - GUSTAVO / (081) 9885-9365 - MARCELO / (081) 9885-9366 - GUSTAVO / (081) 9885-9367 - MARCELO / (081) 9885-9368 - GUSTAVO / (081) 9885-9369 - MARCELO / (081) 9885-9370 - GUSTAVO / (081) 9885-9371 - MARCELO / (081) 9885-9372 - GUSTAVO / (081) 9885-9373 - MARCELO / (081) 9885-9374 - GUSTAVO / (081) 9885-9375 - MARCELO / (081) 9885-9376 - GUSTAVO / (081) 9885-9377 - MARCELO / (081) 9885-9378 - GUSTAVO / (081) 9885-9379 - MARCELO / (081) 9885-9380 - GUSTAVO / (081) 9885-9381 - MARCELO / (081) 9885-9382 - GUSTAVO / (081) 9885-9383 - MARCELO / (081) 9885-9384 - GUSTAVO / (081) 9885-9385 - MARCELO / (081) 9885-9386 - GUSTAVO / (081) 9885-9387 - MARCELO / (081) 9885-9388 - GUSTAVO / (081) 9885-9389 - MARCELO / (081) 9885-9390 - GUSTAVO / (081) 9885-9391 - MARCELO / (081) 9885-9392 - GUSTAVO / (081) 9885-9393 - MARCELO / (081) 9885-9394 - GUSTAVO / (081) 9885-9395 - MARCELO / (081) 9885-9396 - GUSTAVO / (081) 9885-9397 - MARCELO / (081) 9885-9398 - GUSTAVO / (081) 9885-9399 - MARCELO / (081) 9885-9400 - GUSTAVO / (081) 9885-9401 - MARCELO / (081) 9885-9402 - GUSTAVO / (081) 9885-9403 - MARCELO / (081) 9885-9404 - GUSTAVO / (081) 9885-9405 - MARCELO / (081) 9885-9406 - GUSTAVO / (081) 9885-9407 - MARCELO / (081) 9885-9408 - GUSTAVO / (081) 9885-9409 - MARCELO / (081) 9885-9410 - GUSTAVO / (081) 9885-9411 - MARCELO / (081) 9885-9412 - GUSTAVO / (081) 9885-9413 - MARCELO / (081) 9885-9414 - GUSTAVO / (081) 9885-9415 - MARCELO / (081) 9885-9416 - GUSTAVO / (081) 9885-9417 - MARCELO / (081) 9885-9418 - GUSTAVO / (081) 9885-9419 - MARCELO / (081) 9885-9420 - GUSTAVO / (081) 9885-9421 - MARCELO / (081) 9885-9422 - GUSTAVO / (081) 9885-9423 - MARCELO / (081) 9885-9424 - GUSTAVO / (081) 9885-9425 - MARCELO / (081) 9885-9426 - GUSTAVO / (081) 9885-9427 - MARCELO / (081) 9885-9428 - GUSTAVO / (081) 9885-9429 - MARCELO / (081) 9885-9430 - GUSTAVO / (081) 9885-9431 - MARCELO / (081) 9885-9432 - GUSTAVO / (081) 9885-9433 - MARCELO / (081) 9885-9434 - GUSTAVO / (081) 9885-9435 - MARCELO / (081) 9885-9436 - GUSTAVO / (081) 9885-9437 - MARCELO / (081) 9885-9438 - GUSTAVO / (081) 9885-9439 - MARCELO / (081) 9885-9440 - GUSTAVO / (081) 9885-9441 - MARCELO / (081) 9885-9442 - GUSTAVO / (081) 9885-9443 - MARCELO / (081) 9885-9444 - GUSTAVO / (081) 9885-9445 - MARCELO / (081) 9885-9446 - GUSTAVO / (081) 9885-9447 - MARCELO / (081) 9885-9448 - GUSTAVO / (081) 9885-9449 - MARCELO / (081) 9885-9450 - GUSTAVO / (081) 9885-9451 - MARCELO / (081) 9885-9452 - GUSTAVO / (081) 9885-9453 - MARCELO / (081) 9885-9454 - GUSTAVO / (081) 9885-9455 - MARCELO / (081) 9885-9456 - GUSTAVO / (081) 9885-9457 - MARCELO / (081) 9885-9458 - GUSTAVO / (081) 9885-9459 - MARCELO / (081) 9885-9460 - GUSTAVO / (081) 9885-9461 - MARCELO / (081) 9885-9462 - GUSTAVO / (081) 9885-9463 - MARCELO / (081) 9885-9464 - GUSTAVO / (081) 9885-9465 - MARCELO / (081) 9885-9466 - GUSTAVO / (081) 9885-9467 - MARCELO / (081) 9885-9468 - GUSTAVO / (081) 9885-9469 - MARCELO / (081) 9885-9470 - GUSTAVO / (081) 9885-9471 - MARCELO / (081) 9885-9472 - GUSTAVO / (081) 9885-9473 - MARCELO / (081) 9885-9474 - GUSTAVO / (081) 9885-9475 - MARCELO / (081) 9885-9476 - GUSTAVO / (081) 9885-9477 - MARCELO / (081) 9885-9478 - GUSTAVO / (081) 9885-9479 - MARCELO / (081) 9885-9480 - GUSTAVO / (081) 9885-9481 - MARCELO / (081) 9885-9482 - GUSTAVO / (081) 9885-9483 - MARCELO / (081) 9885-9484 - GUSTAVO / (081) 9885-9485 - MARCELO / (081) 9885-9486 - GUSTAVO / (081) 9885-9487 - MARCELO / (081) 9885-9488 - GUSTAVO / (081) 9885-9489 - MARCELO / (081) 9885-9490 - GUSTAVO / (081) 9885-9491 - MARCELO / (081) 9885-9492 - GUSTAVO / (081) 9885-9493 - MARCELO / (081) 9885-9494 - GUSTAVO / (081) 9885-9495 - MARCELO / (081) 9885-9496 - GUSTAVO / (081) 9885-9497 - MARCELO / (081) 9885-9498 - GUSTAVO / (081) 9885-9499 - MARCELO / (081) 9885-9500 - GUSTAVO / (081) 9885-9501 - MARCELO / (081) 9885-9502 - GUSTAVO / (081) 9885-9503 - MARCELO / (081) 9885-9504 - GUSTAVO / (081) 9885-9505 - MARCELO / (081) 9885-9506 - GUSTAVO / (081) 9885-9507 - MARCELO / (081) 9885-9508 - GUSTAVO / (081) 9885-9509 - MARCELO / (081) 9885-9510 - GUSTAVO / (081) 9885-9511 - MARCELO / (081) 9885-9512 - GUSTAVO / (081) 9885-9513 - MARCELO / (081) 9885-9514 - GUSTAVO / (081) 9885-9515 - MARCELO / (081) 9885-9516 - GUSTAVO / (081) 9885-9517 - MARCELO / (081) 9885-9518 - GUSTAVO / (081) 9885-9519 - MARCELO / (081) 9885-9520 - GUSTAVO / (081) 9885-9521 - MARCELO / (081) 9885-9522 - GUSTAVO /

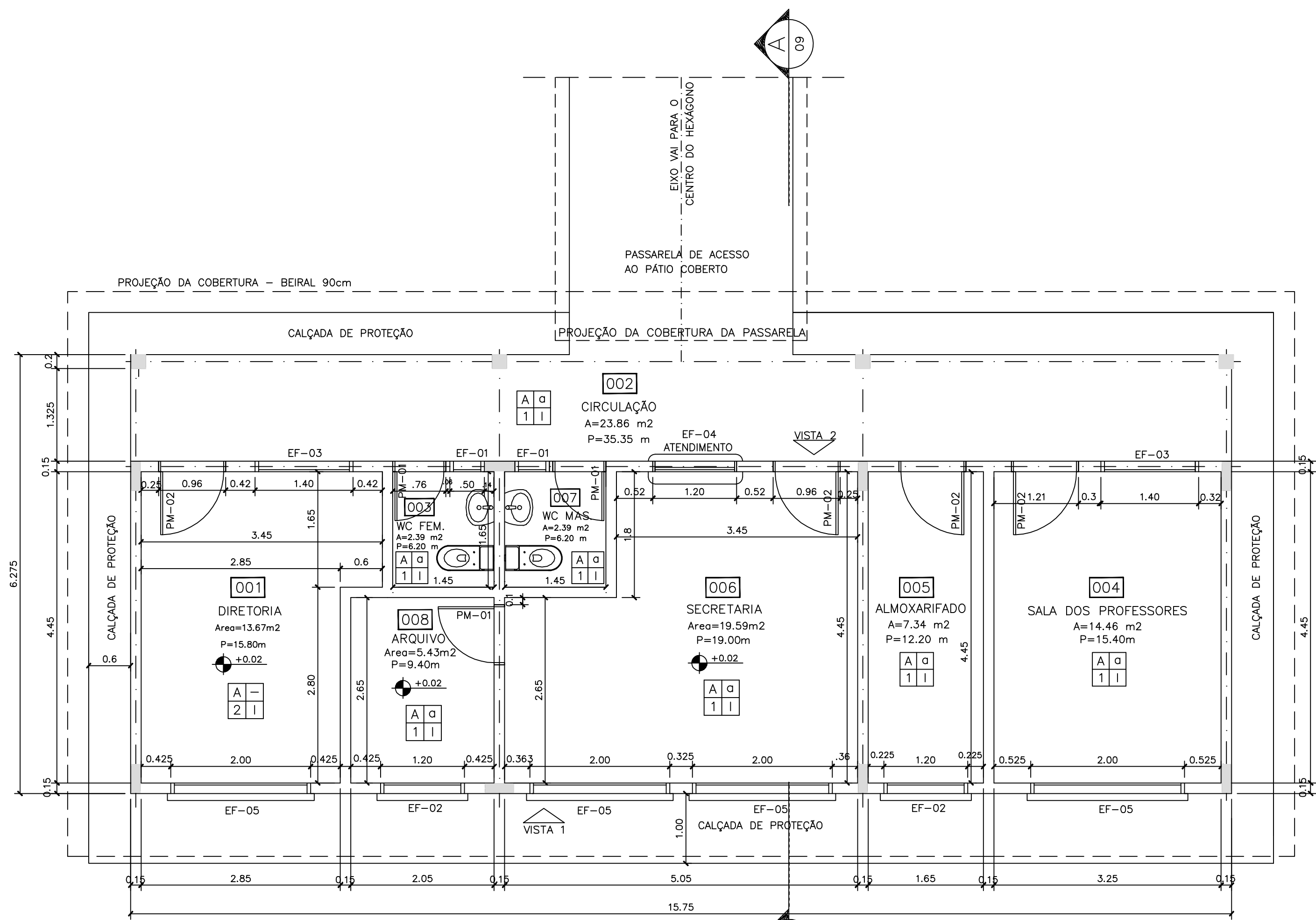

1 PLANTA BAIXA
ESCALA 1:50

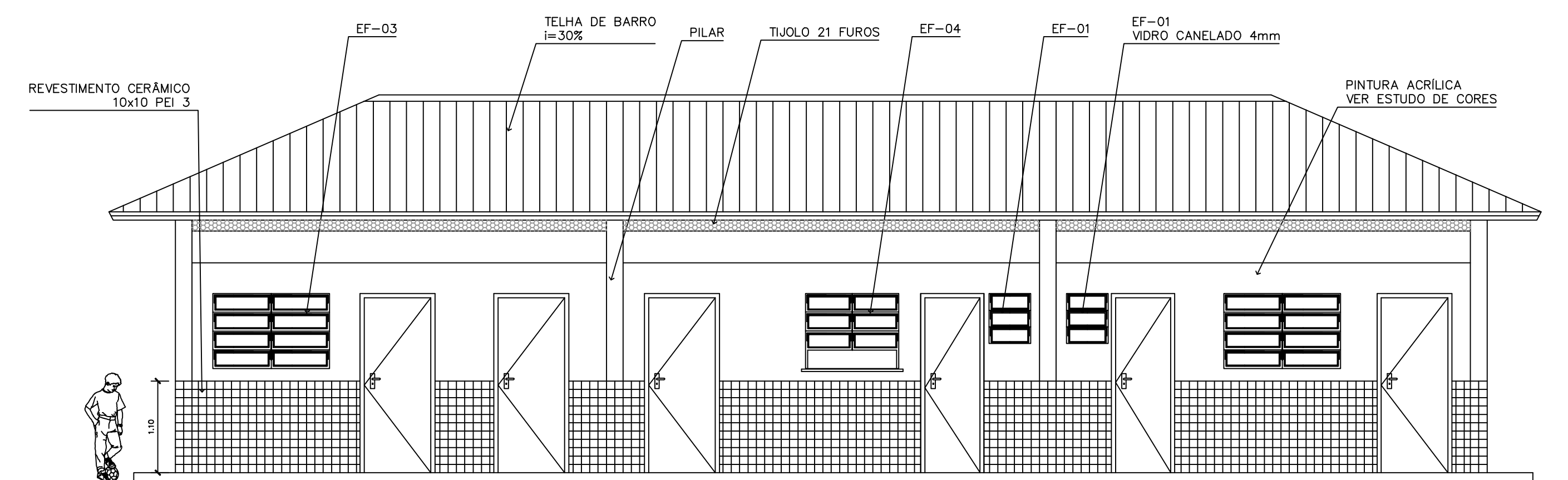
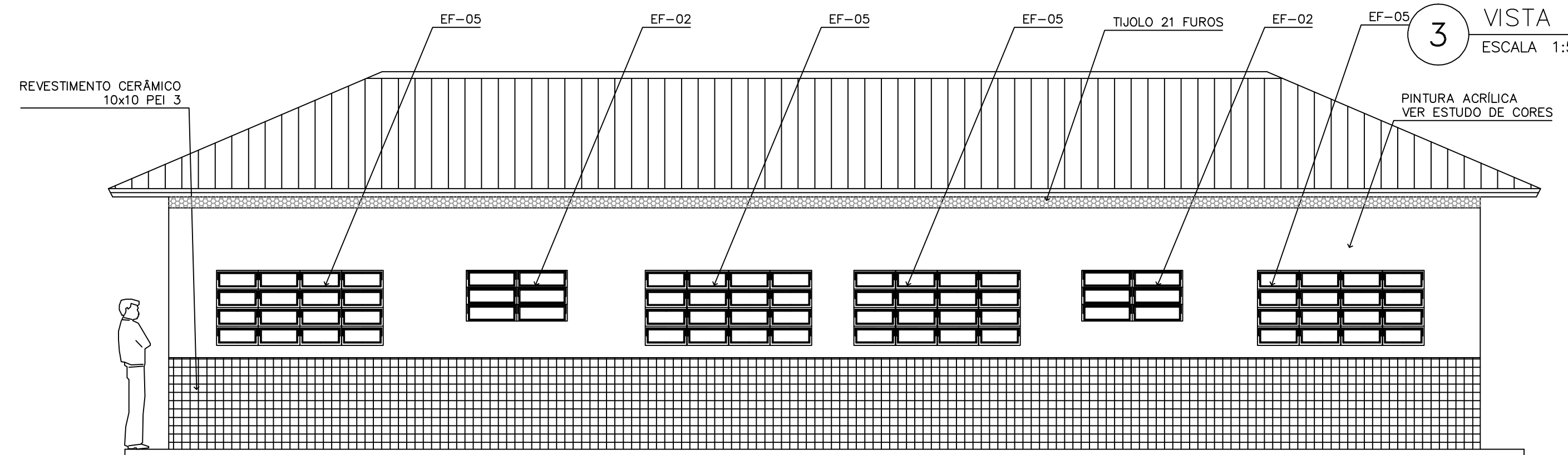

4 VISTA 2
ESCALA 1:75

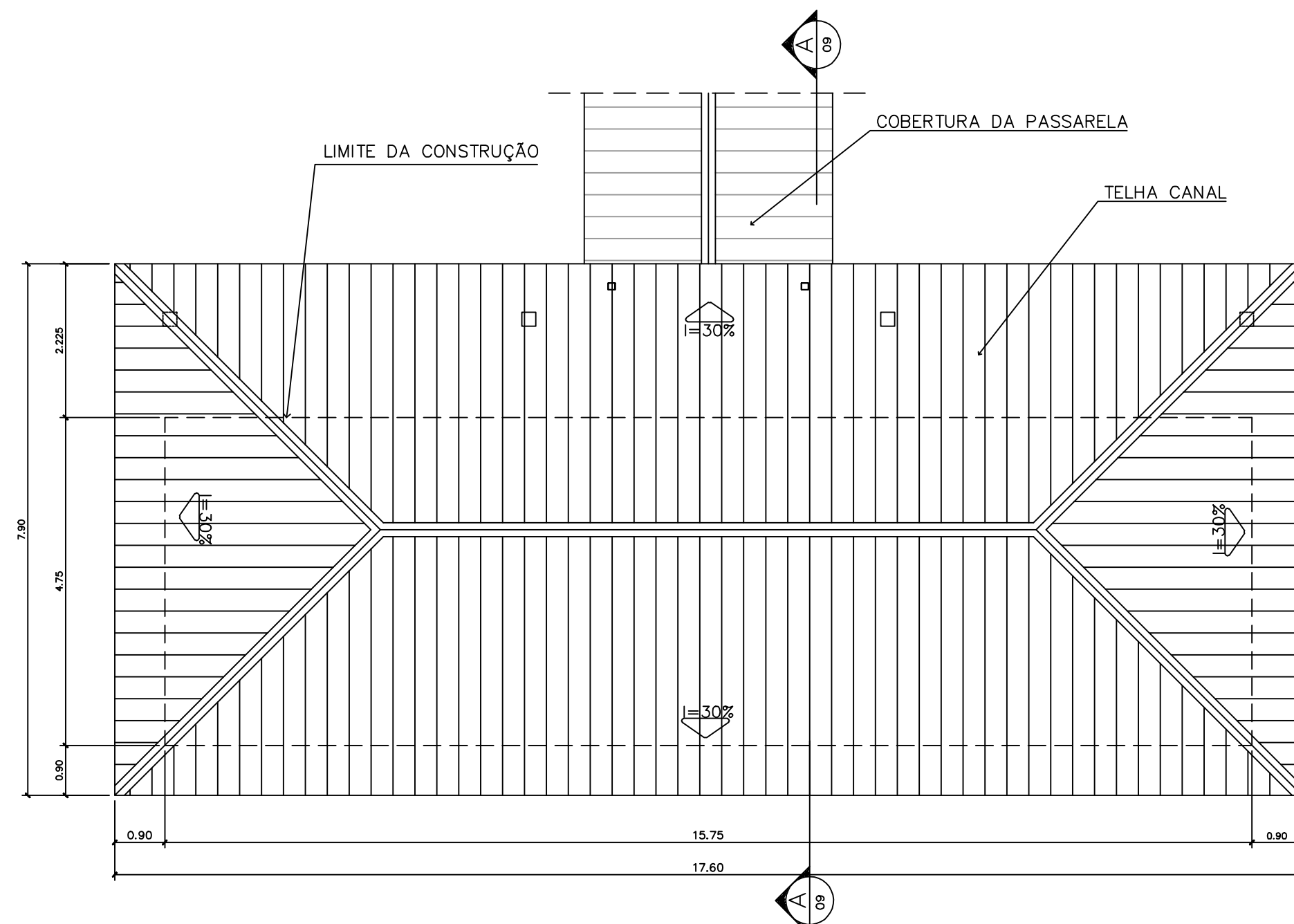

2 PLANTA DE COBERTURA
ESCALA 1:75

QUADRO DE ESQUADRIAS

CÓDIGO	QUANT.	LOCAL DE APLICAÇÃO	DIMENSÕES DO PAINEL			TIPO	MATERIAL ESQUADRIA	VIDRO	ÁREA DA ESQUADRIA	
			PEITORIL (m)	COMPRIM. (m)	ALTURA (m)				UNITÁRIA (m²)	TOTAL (m²)
EF-01	07	WC's Adm., Vestiário, Despensa Depósito, Sanitários Serviço	1.50	0.50	0.60	Janela basculante Comando central e vidro	Ferro	canelado 4mm	0.30	2.10
EF-02	06	Arquivo, Almoxarifado, A. Serv. Sanitários F. e M.	1.50	1.20	0.60	Janela basculante Comando central e vidro	Ferro	liso 4mm	0.72	4.32
EF-03	04	Cozinha, Sala Prof e Diretoria	1.20	1.40	0.90	Janela basculante Vidro e comando central	Ferro	liso 4mm	1.26	5.04
EF-04	01	Secretaria	1.20	1.20	0.90	Janela basculante Vidro e comando central	Ferro	liso 4mm	1.08	1.08
EF-05	14	Diretoria, sala prof e secretaria Salas de aula	1.20	2.00	0.90	Janela basculante Comando central e vidro	Ferro	liso 4mm	1.80	25.20
EF-06	01	Cozinha	0.90	1.80	1.20	Janela de abrir Veneziana ventilada	Chapa Dobrada	liso 4mm	2.34	2.34
EF-07	08	Salas de aula	1.50	2.00	0.60	Janela basculante Vidro e comando central	Ferro	liso 4mm	1.20	9.6
EF-08	06	Lanterim	---	2.20	0.60	Janela fixa Veneziana fixa	Ferro	---	1.32	7.92
EF-09	02	Salas Informática e leitura	2.23	3.50	0.30	Janela Basculante Comando central e vidro	Ferro	liso 4mm	1.05	2.10
PORTAS										
PM-01	05	Arquivo, WC's e despensa	---	0.70	2.10	Madeira c/ portal Falha em pintura	Madeira	---	1.47	7.35
PM-02	08	Adm, cozinha, sanitário publ.	---	0.80	2.10	Madeira c/ portal Falha em pintura	Madeira	---	1.68	13.44
PM-03	06	Salas de aula	---	0.90	2.10	Madeira c/ portal	Madeira	---	1.89	11.34

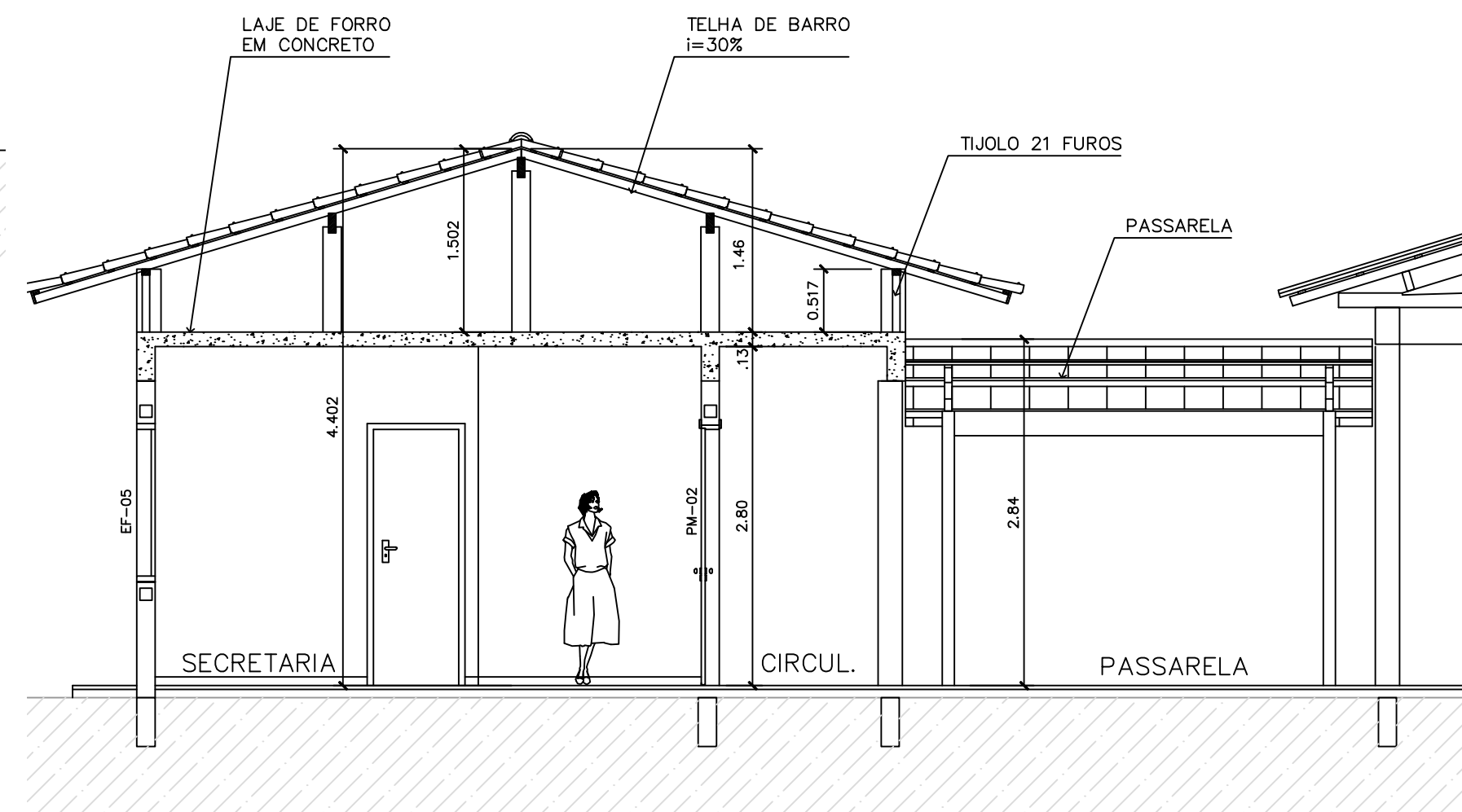

5 CORTE A-A
ESCALA 1:50

ESPECIFICAÇÕES:

PISO	A	CERÂMICA PEI 4 30x30 cm
	B	CIMENTADO DESEMPENADO
PAREDE	1	PINTURA LATÉX ACRILICA
	2	PINTURA ACRILICA COM BARRA EM CERÂMICA PEI 3 10x10 cm H= 1,10 cm
	3	CERÂMICA PEI 3 10x10 cm ATÉ O TETO
TETO	I	PINTURA ACRILICA SOBRE REBOCO
	II	TELHADO APARENTE CONFORME COBERTURA ADOTADA (AÇO OU MADEIRA)
RODAPE	a	CERÂMICA PEI 4 H= 8cm

QUADRO DE VENTILAÇÃO E ILUMINAÇÃO

COD.	ESPAÇO	ÁREA PISO	ÁREA VENTILAÇÃO	ÁREA ILUMINAÇÃO
001	Diretoria	13,67 m²	3,06 m²	3,06 m²
003	Wc Feminino	2,39 m²	0,30 m²	0,30 m²
004	Sala professores	14,36 m²	3,06 m²	3,06 m²
005	Almoxarifado	7,34 m²	0,72 m²	0,72 m²
006	Secretaria	19,59 m²	4,68 m²	4,68 m²
007	Wc Masculino	2,39 m²	0,30 m²	0,30 m²
008	Arquivo	5,43 m²	0,72 m²	0,72 m²

NOTAS:

- NÃO TIRAR MEDIDAS EM ESCALA. CONFERIR DIMENSÕES IN LOCO
- VERIFICAR POSIÇÃO EXATA DOS PILARES NO PROJETO ESTRUTURAL
- VERIFICAR DETALHES CONSTRUTIVOS PERTINENTES NO PROJETO DE DETALHAMENTO
- EM CASO DE CONFLITO DE INFORMAÇÕES ENTRE O PROJETO GRÁFICO E O CADERNO DE ESPECIFICAÇÕES, PREVALECE A INFORMAÇÃO CONTIDA NO DESENHO

Ministério da Educação
FNDE Fundo Nacional de Desenvolvimento da Educação

ESPAÇO EDUCATIVO URBANO II - 04 SALAS DE AULA

ENDEREÇO: DIVERSOS
PROPRIETÁRIO: FUNDO DE FORTALECIMENTO PARA A ESCOLA - FUNDESCOLA
AUTORES DO PROJETO : MARCELO TONIAZZO LISSA
GUSTAVO SILVEIRA
RESPONSÁVEL TÉCNICO:

PROPRIETÁRIO
AUTOR DO PROJETO CREA 8.432 D-DF
AUTOR DO PROJETO CREA 9.784 D-DF
RESP. TÉCNICO

DLFO CREA

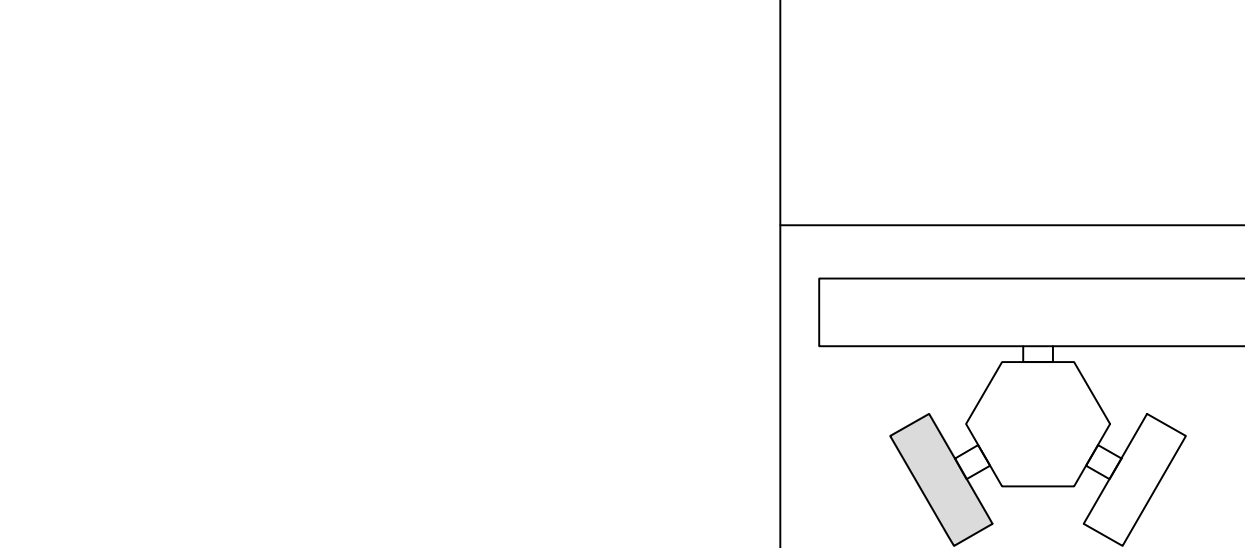

ARQUITETURA		FOLHA	
BLOCO ADMINISTRATIVO PLANTA BAIXA, CORTES E VISTAS		05/16	
REVISÃO: 01-2006	DATA: ABRIL/2006	ESCALA: INDICADA	DESENHO: VISTO:

PASSARELA

PLANTA BAIXA – ESCALA: 1/25

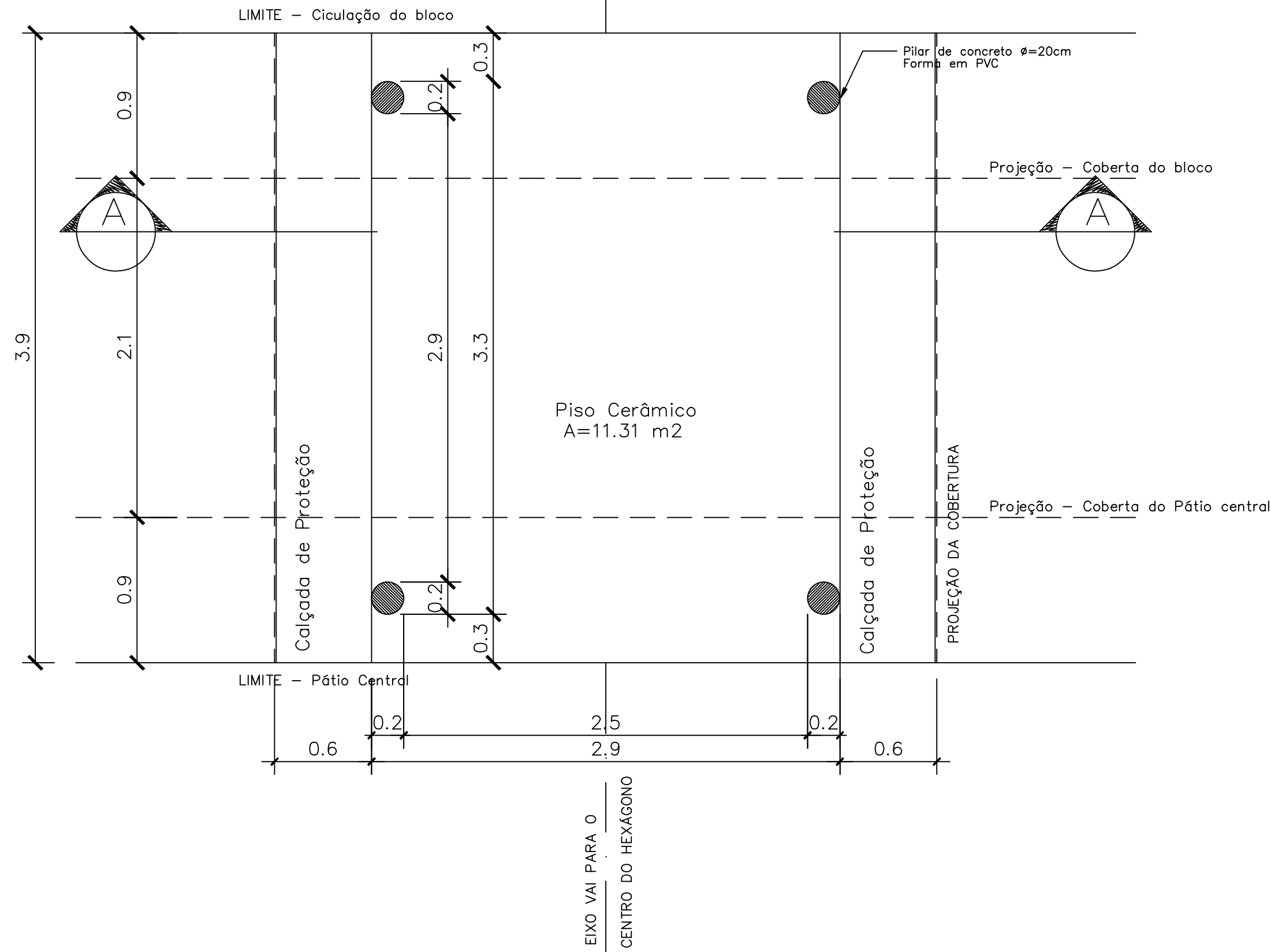

DETALHE 01

Planta Baixa – ESCALA: 1/5

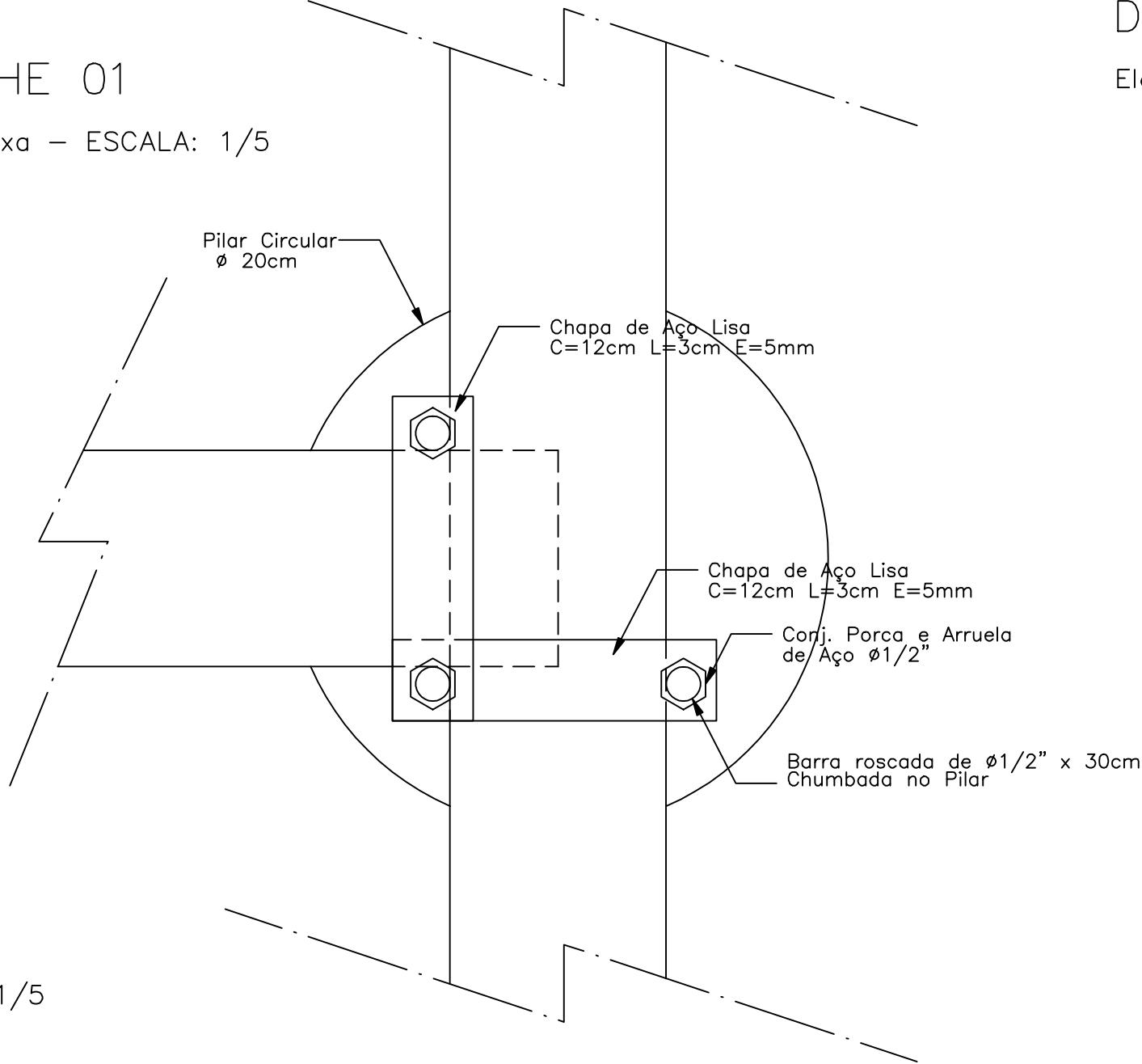

DETALHE 01

Elevação – ESCALA: 1/5

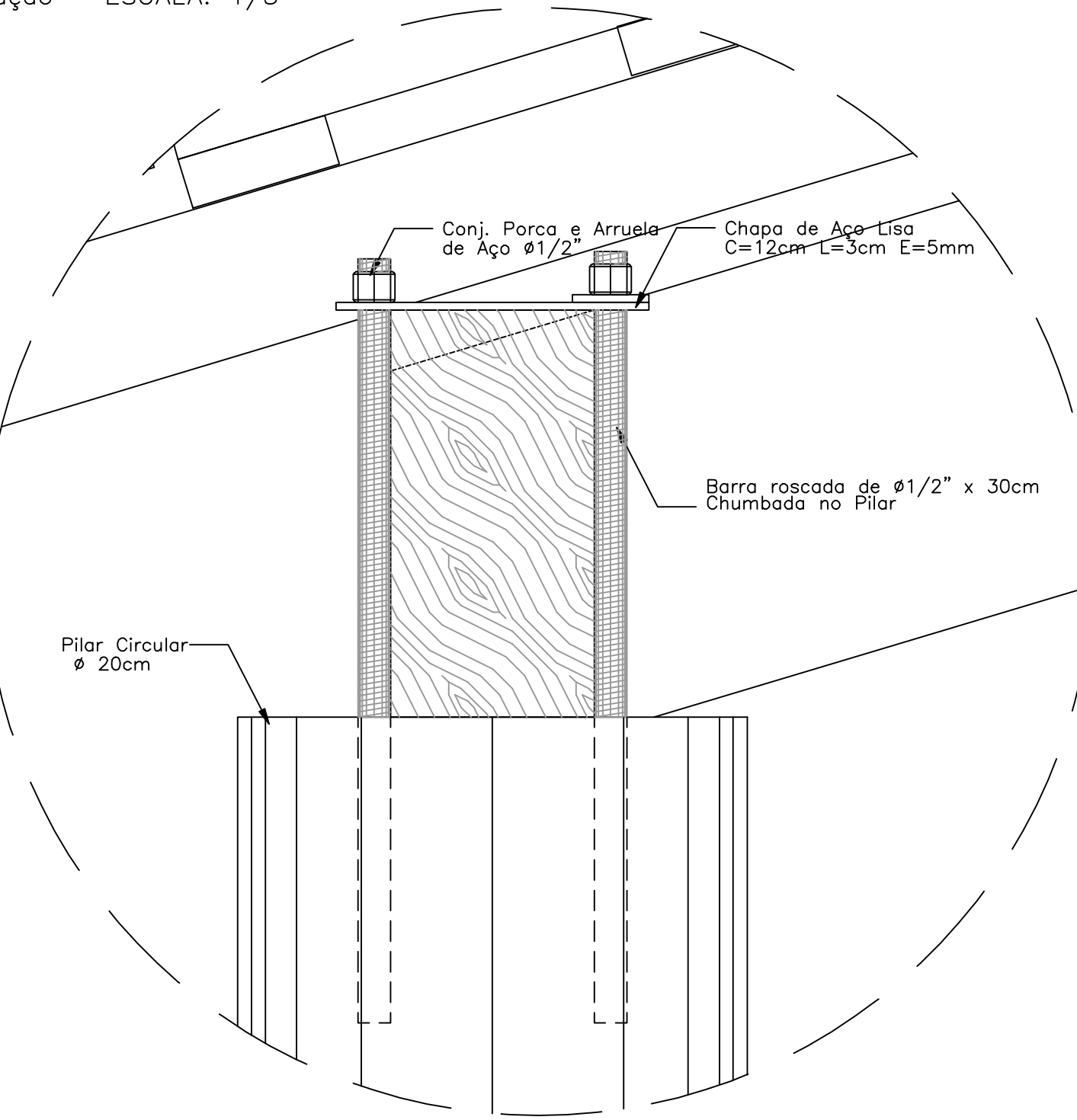

DETALHE 02

Elevação – ESCALA: 1/5

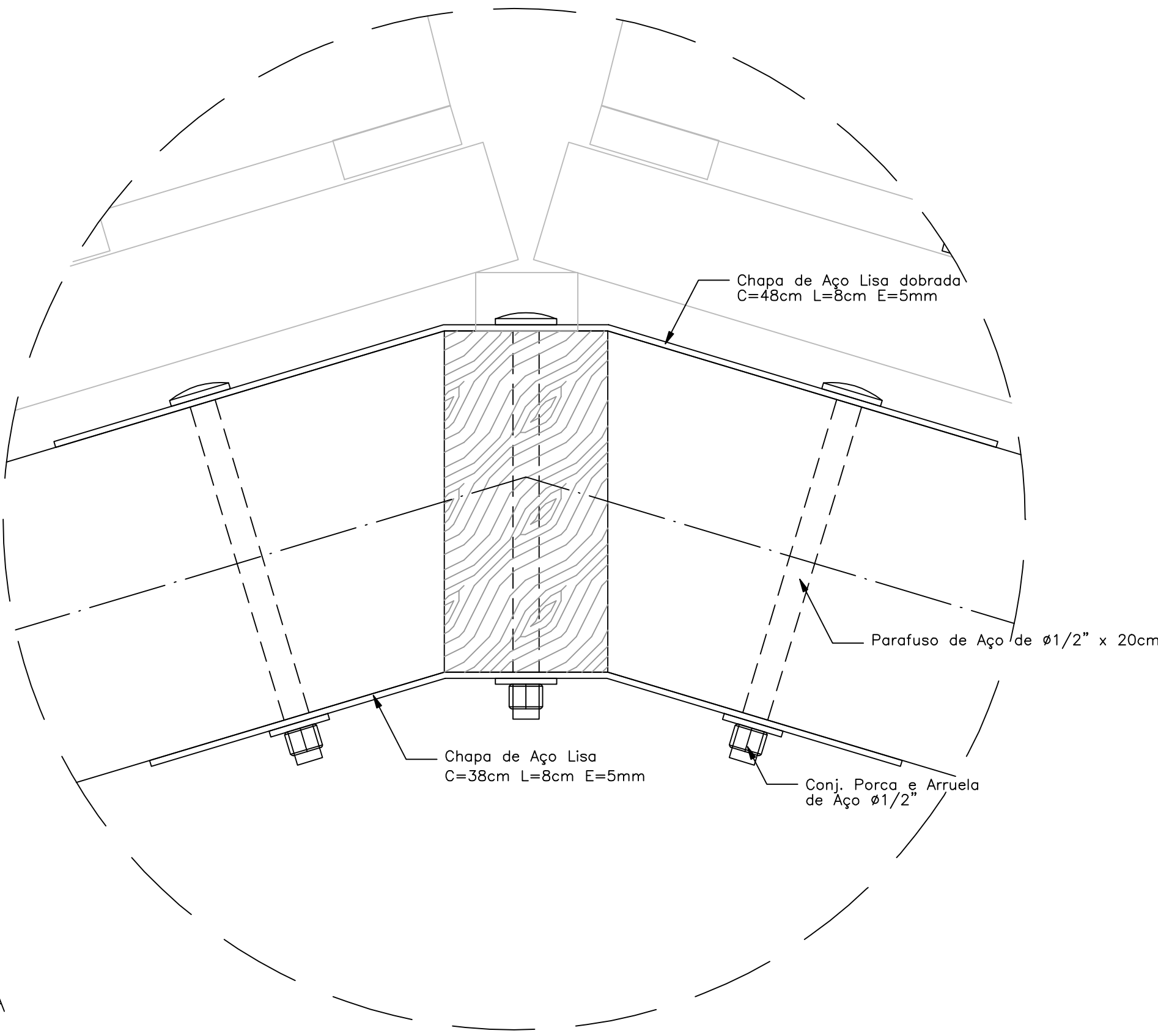

NOTAS:

- NÃO TIRAR MEDIDAS EM ESCALA. CONFERIR DIMENSÕES IN LOCO
- VERIFICAR POSIÇÃO EXATA DOS PILARES NO PROJETO ESTRUTURAL
- VERIFICAR DETALHES CONSTRUTIVOS PERTINENTES NO PROJETO DE DETALHAMENTO
- EM CASO DE CONFLITO DE INFORMAÇÕES ENTRE O PROJETO GRÁFICO E O CADERNO DE ESPECIFICAÇÕES, PREVALECE A INFORMAÇÃO CONTIDA NO DESENHO

PASSARELA

PLANTA DE COBERTURA – ESCALA: 1/25

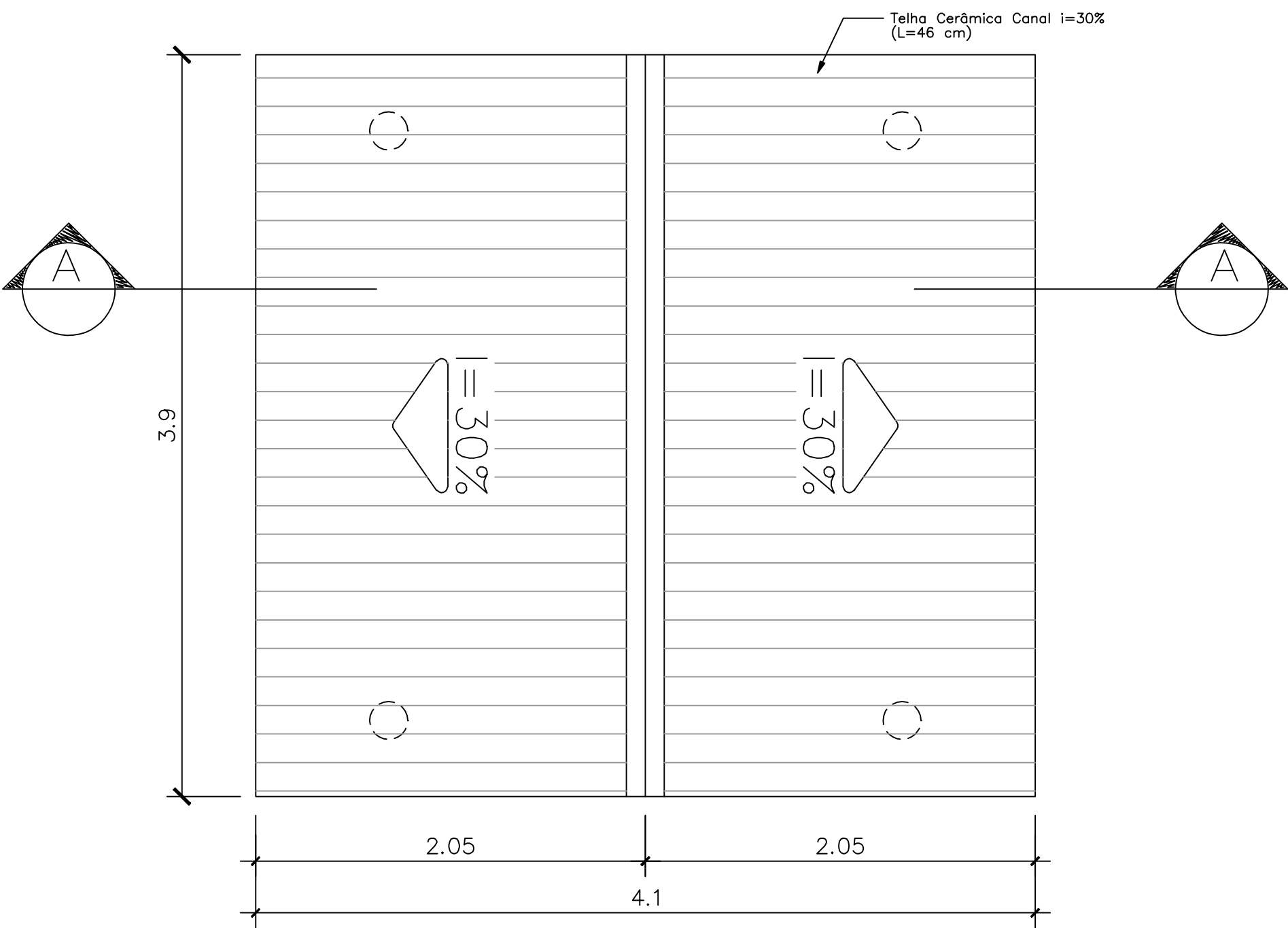

PASSARELA

CORTE A-A – ESCALA: 1/25

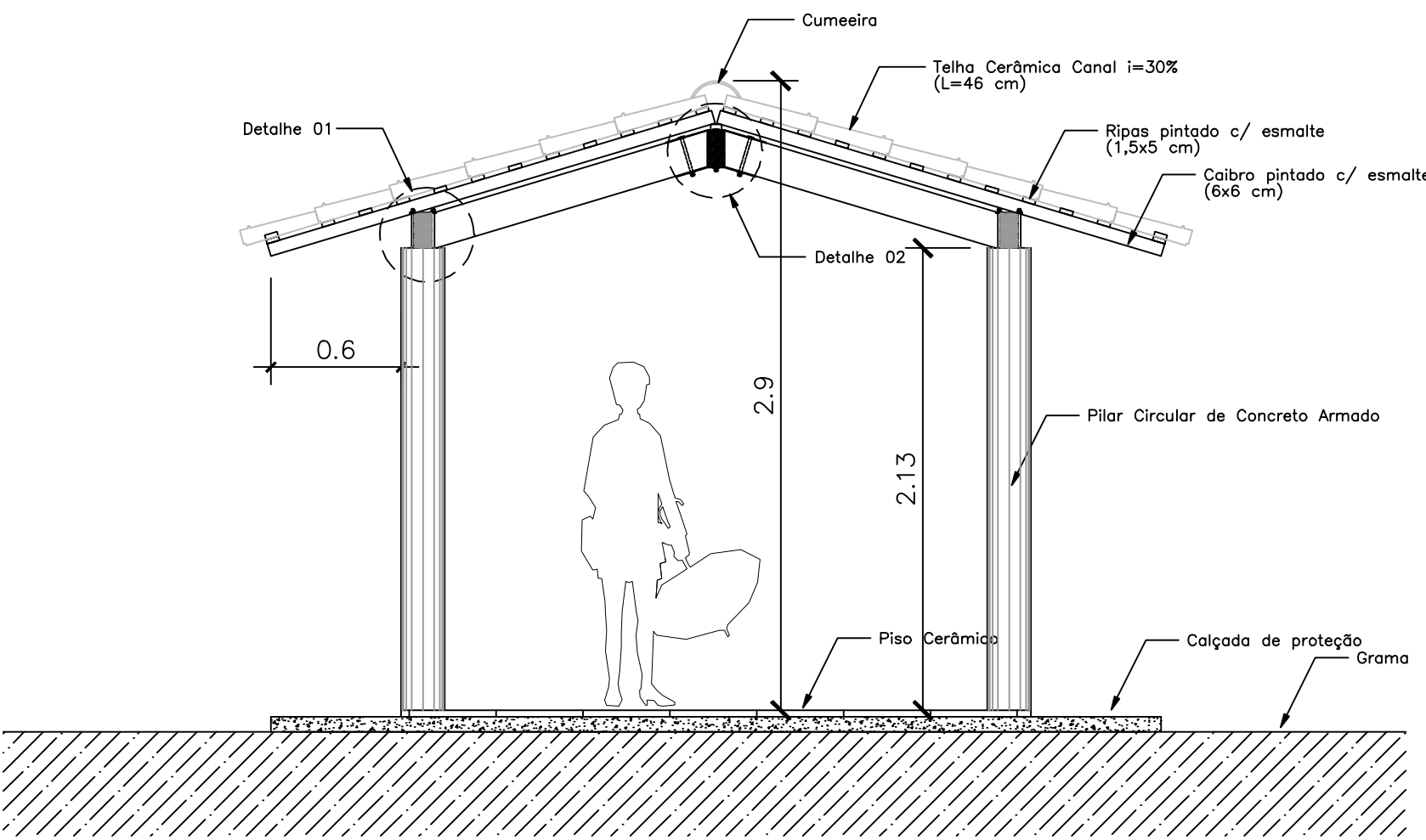

Ministério da Educação		FUNDE		Fundo Nacional de Desenvolvimento da Educação	
ESPAÇO EDUCATIVO URBANO II – 04 SALAS DE AULA					
ENDEREÇO:		DIVERSOS			
PROPRIETÁRIO:		FUNDO DE FORTALECIMENTO PARA A ESCOLA – FUNDESCOLA			
AUTORES DO PROJETO :		MARCELO TONIAZZO LISSA			
		GUSTAVO SILVEIRA			
RESPONSÁVEL TÉCNICO:					
PROPRIETÁRIO					
AUTOR DO PROJETO		CREA 8.432 D-DF			
AUTOR DO PROJETO		CREA 9.784 D-DF			
RESP. TÉCNICO					
DLFO		CREA			
		DLFO			
ARQ		PASSARELAS PLANTAS e CORTES		FOLHA 08/16	
REVISÃO:	DATA :	ESCALA :	DESENHO :	VISTO:	
01-2006	ABRIL/2006	1/25			

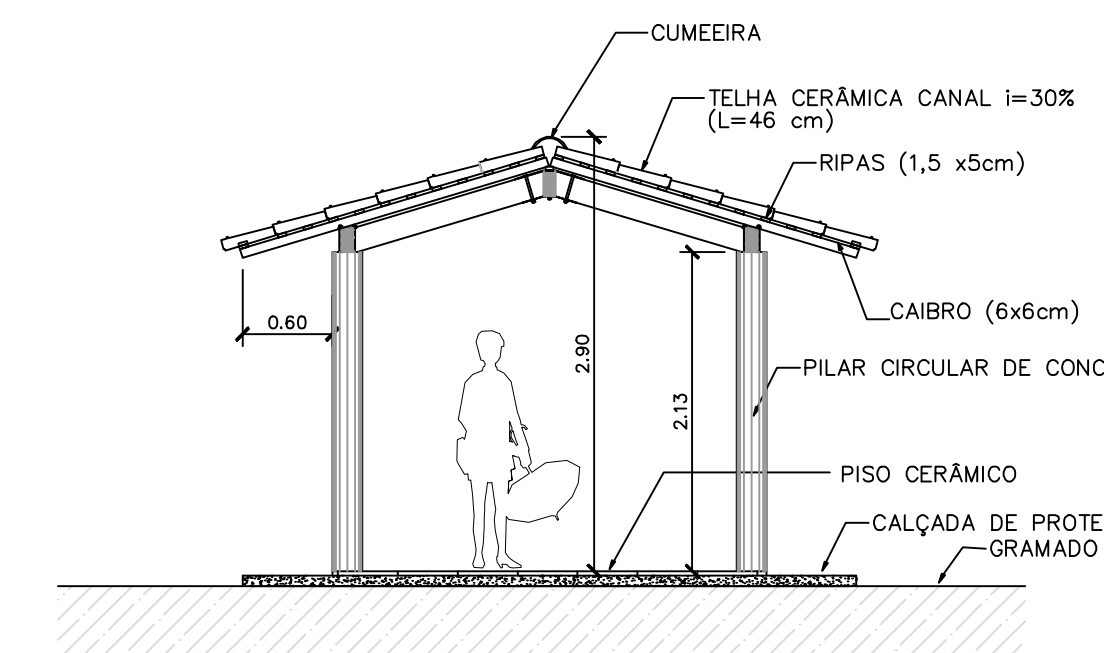

3 CORTE PASSARELA
ESCALA 1:50

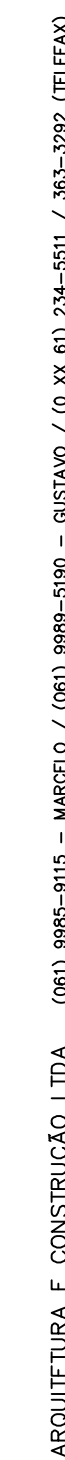

2 CORTE B-B
ESCALA 1:50

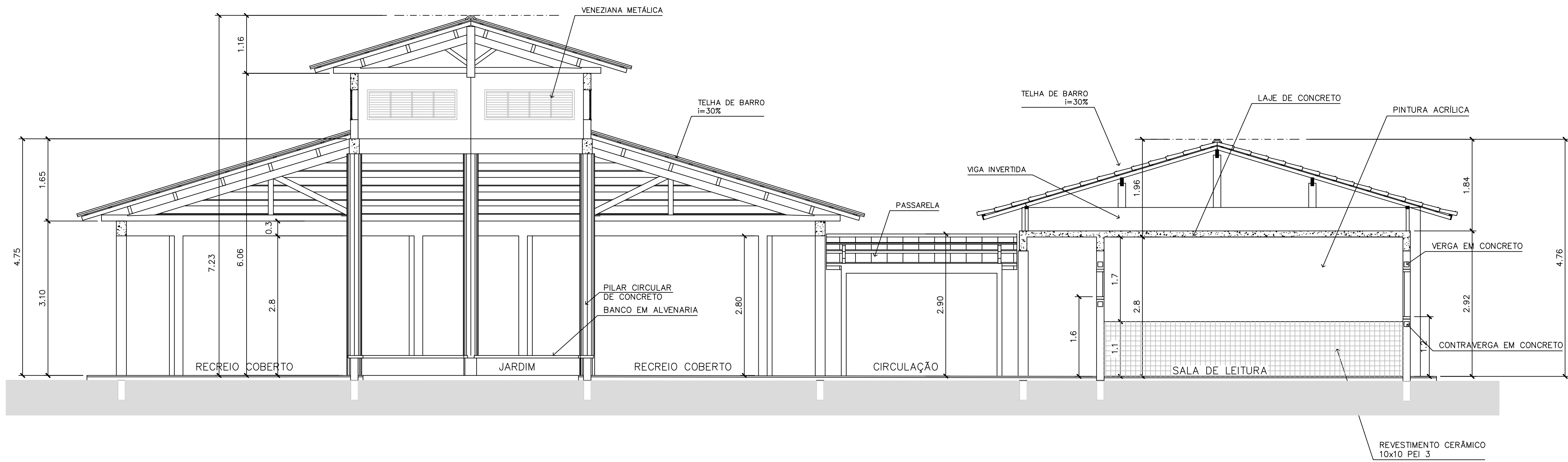

3 CORTE C-C
ESCALA 1:50

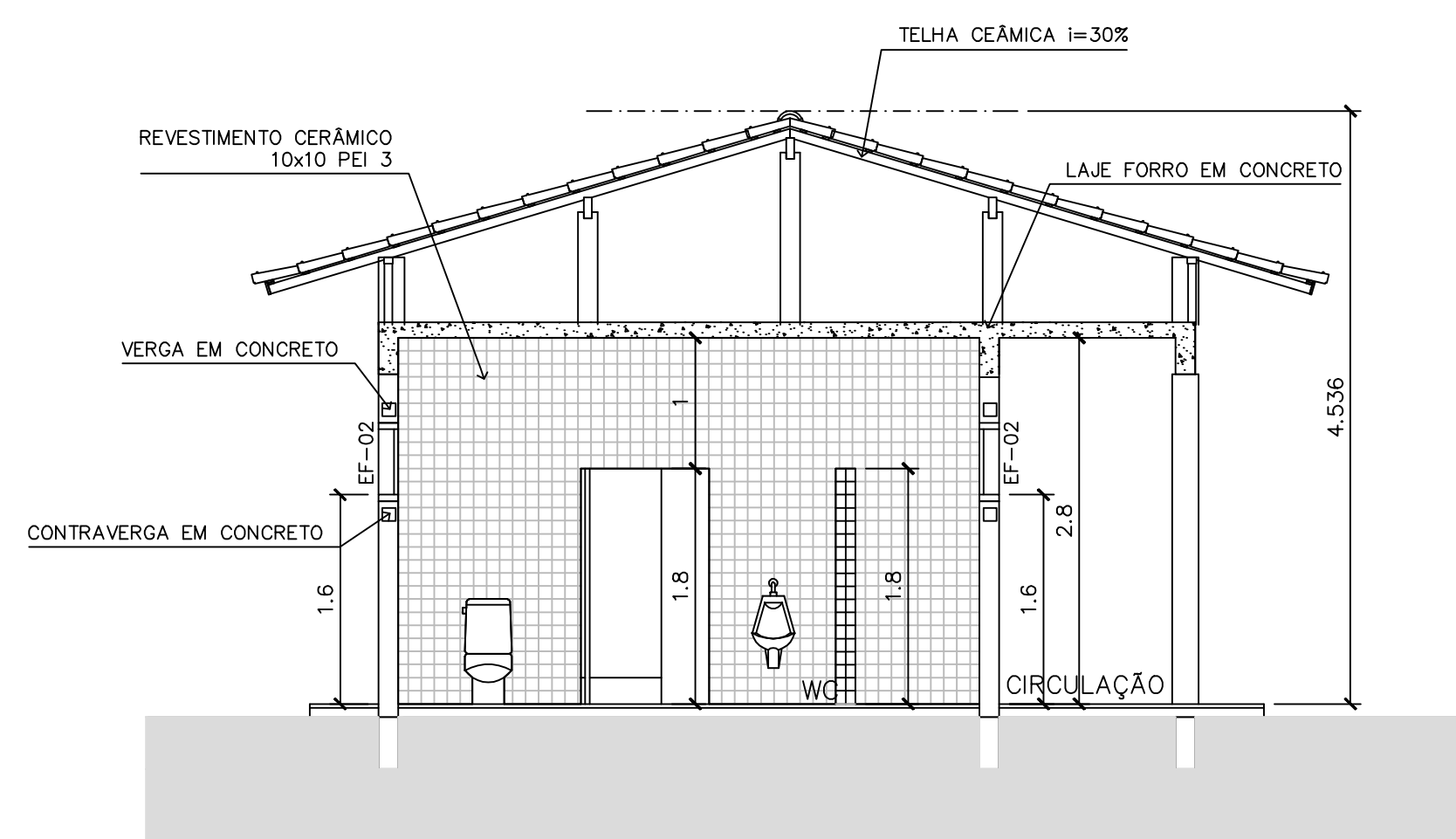

4 CORTE D-D
ESCALA 1:50

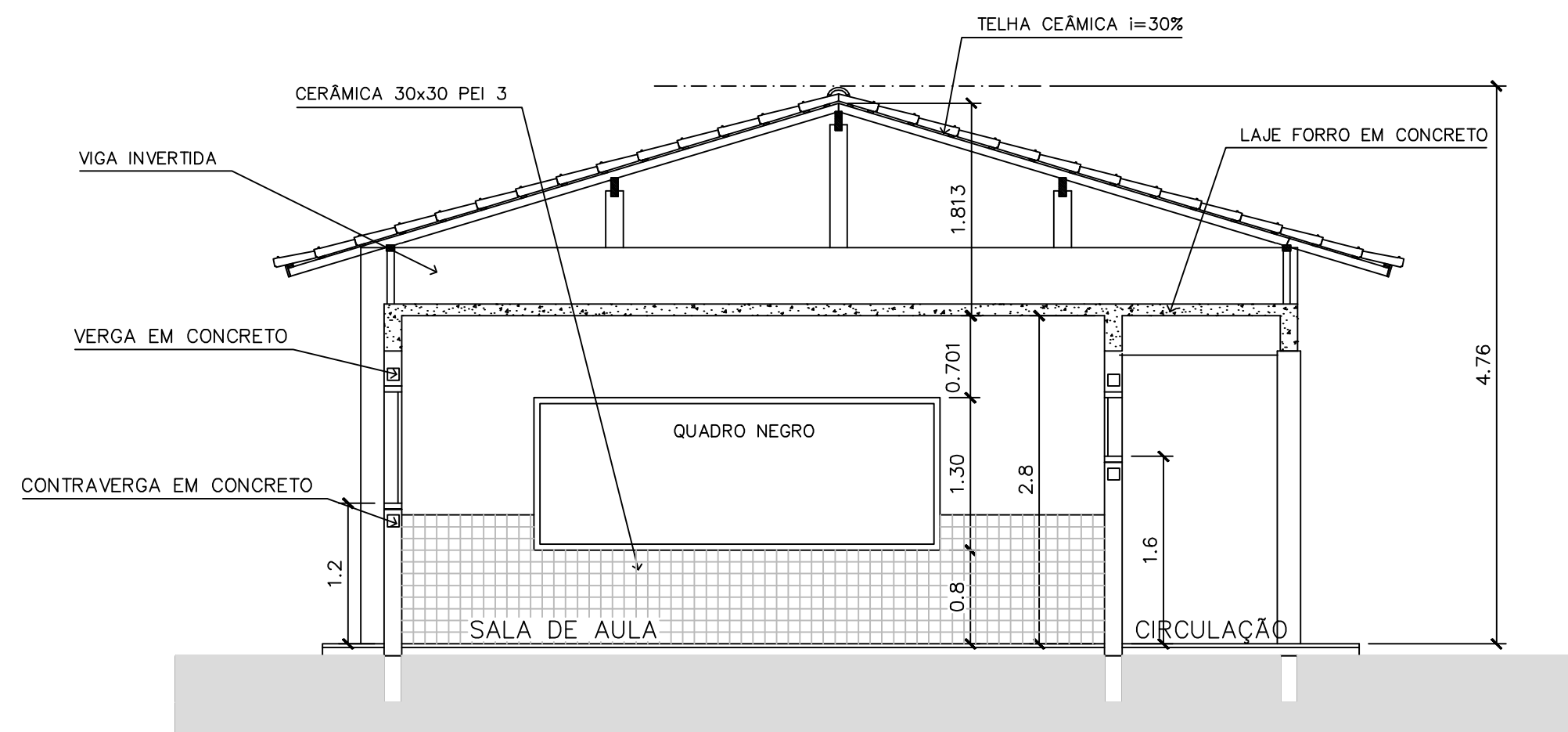

5 CORTE E-E
ESCALA 1:50

Ministério da Educação **FNDE** Fundo Nacional de Desenvolvimento da Educação

ESPAÇO EDUCATIVO URBANO II - 04 SALAS DE AULA

ENDEREÇO: DIVERSOS

PROPRIETÁRIO: FUNDO DE FORTALECIMENTO PARA A ESCOLA - FUNDESCOLA

AUTORES DO PROJETO: MARCELO TONIAZZO LISSA

GUSTAVO SILVEIRA

RESPONSÁVEL TÉCNICO:

PROPRIETÁRIO

AUTOR DO PROJETO CREA 8.432 D-DF

AUTOR DO PROJETO CREA 9.784 D-DF

RESP. TÉCNICO

ARQUITETURA E CONSTRUÇÃO LTDA (061) 9985-9115 - MARCELO / (061) 9985-9160 - GUSTAVO / (0 xi 61) 234-5511 / 303-3262 (TELEFAX)

DLFO CREA

DLFO

ARQUITETURA FOLHA

ARQ CORTES CC, DD e EE 10/16

REVISÃO: 01-2006 DATA: ABRIL/2006 ESCALA: INDICADA DESENHO: VISTO:

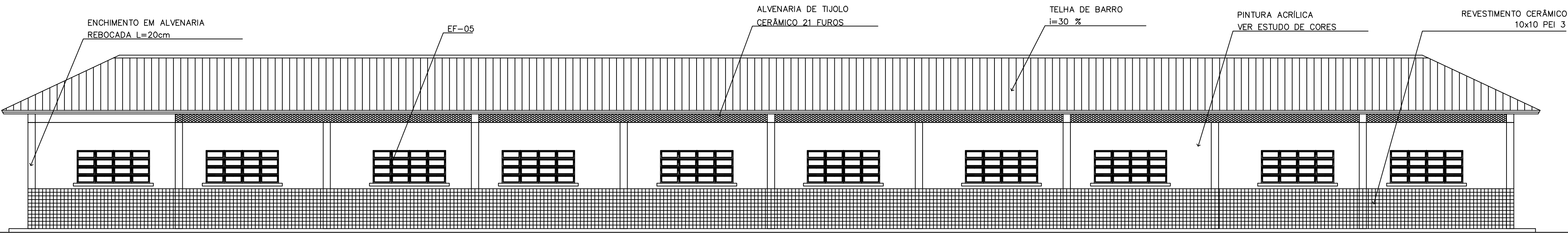

1 VISTA 6 – PEDAGÓGICO
ESCALA 1:75

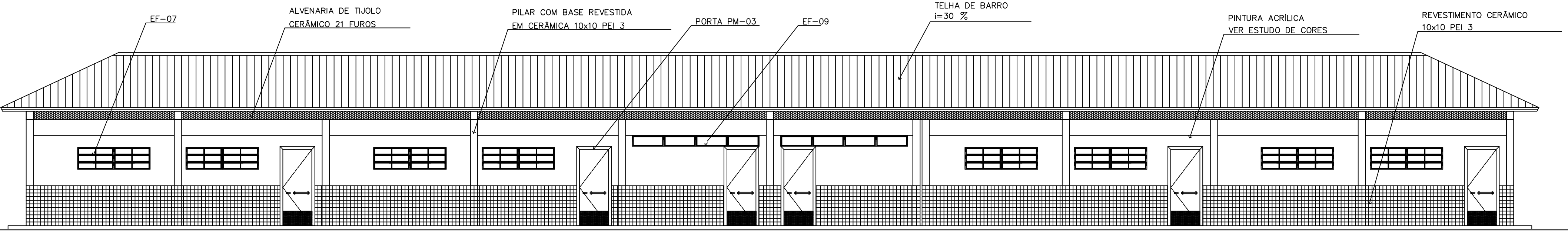

2 VISTA 7 – PEDAGÓGICO
ESCALA 1:75

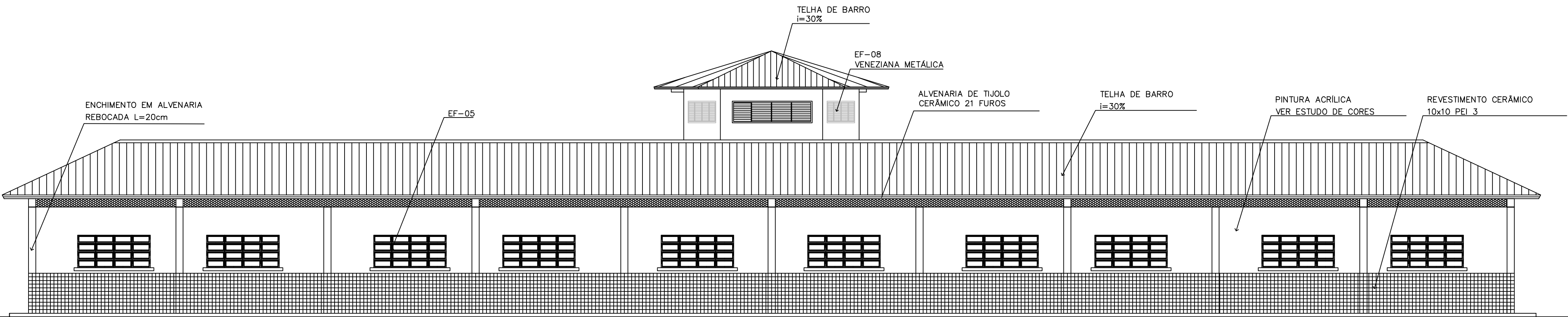

3 VISTA 8
ESCALA 1:75

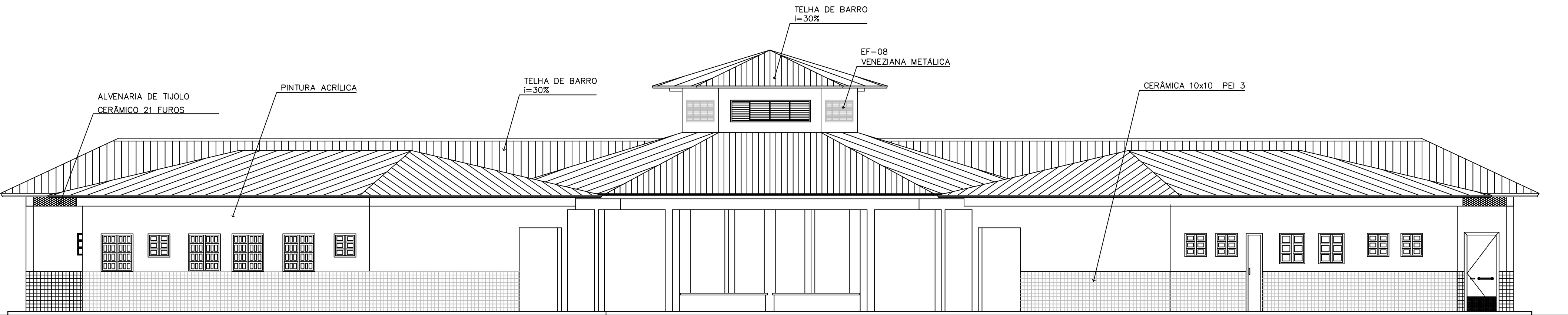

4 VISTA 5
ESCALA 1:75

<div>Ministério da Educação</div> <div>FNDEFundo Nacional de Desenvolvimento da Educação</div>	
ESPAÇO EDUCATIVO URBANO II – 04 SALAS DE AULA	
ENDEREÇO:	DIVERSOS
PROPRIETÁRIO:	FUNDO DE FORTALECIMENTO PARA A ESCOLA – FUNDESCOLA
AUTORES DO PROJETO :	MARCELO TONIAZZO LISSA
	GUSTAVO SILVEIRA
RESPONSÁVEL TÉCNICO:	
PROPRIETÁRIO	
AUTOR DO PROJETO	CREA 8.432 D-DF
AUTOR DO PROJETO	CREA 9.784 D-DF
RESP. TÉCNICO	
DLFO	CREA
DLFO	DLFO
ARQ	ARQUITETURA
VISTAS EXTERNAS	
FOLHA 11/16	
REVISÃO:	01-2008
DATA :	ABRIL/2008
ESCALA :	INDICADA
DESENHO :	
VISTO:	

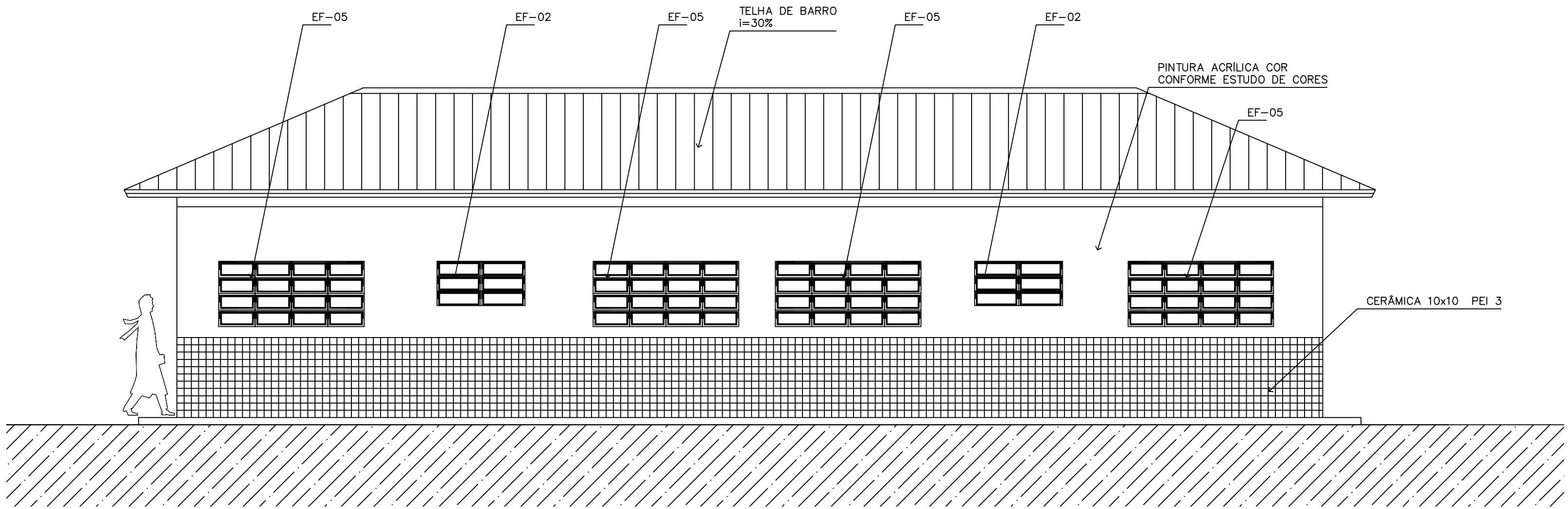

1 VISTA 1 – ADMINISTRATIVO
ESCALA 1:50

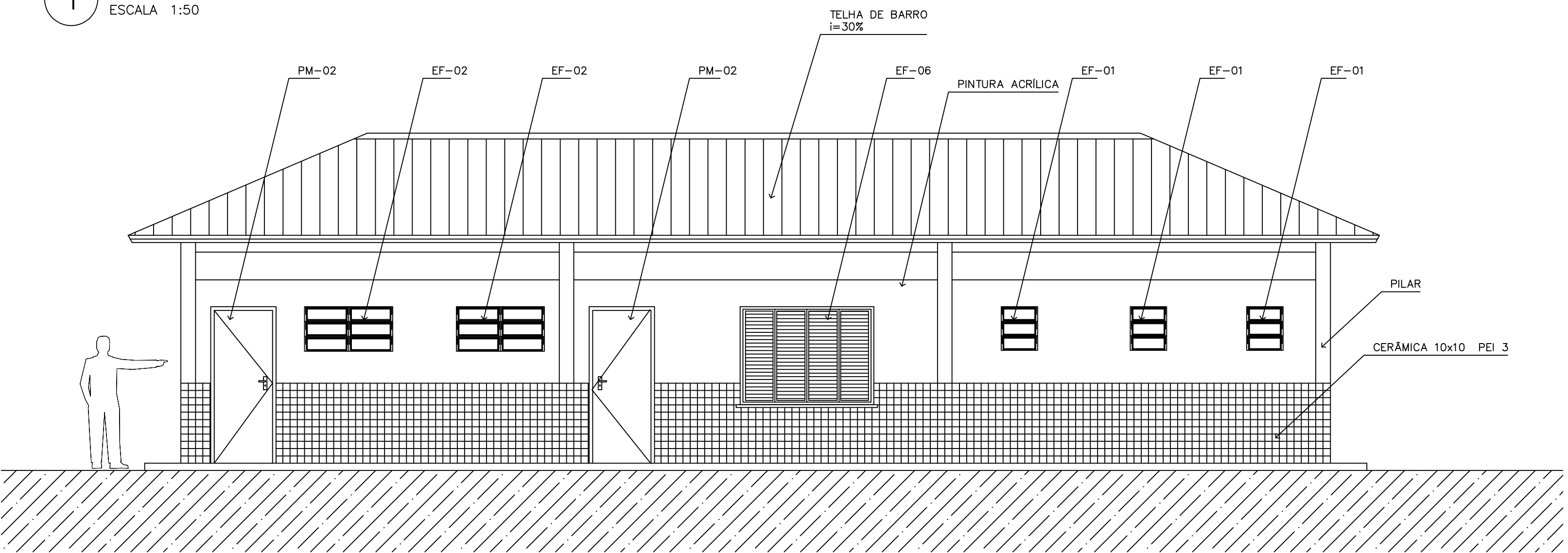

2 VISTA 2 – SERVIÇO
ESCALA 1:50

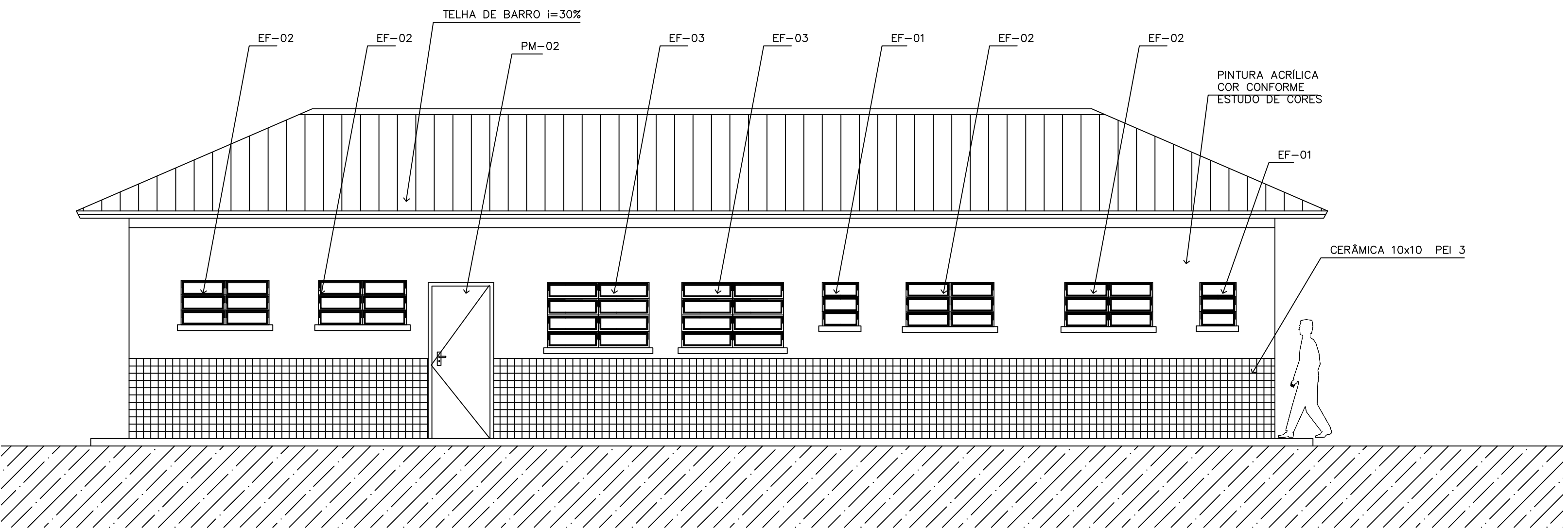

3 VISTA 3 – SERVIÇO
ESCALA 1:50

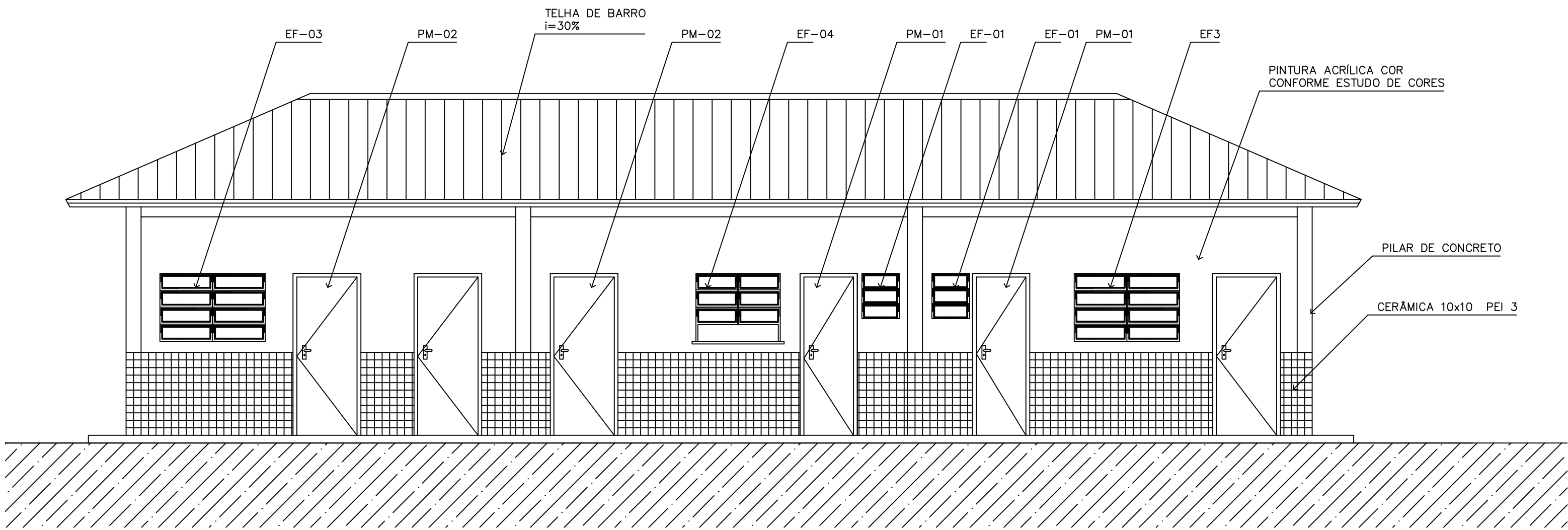

4 VISTA 4 – ADMINISTRATIVO
ESCALA 1:50

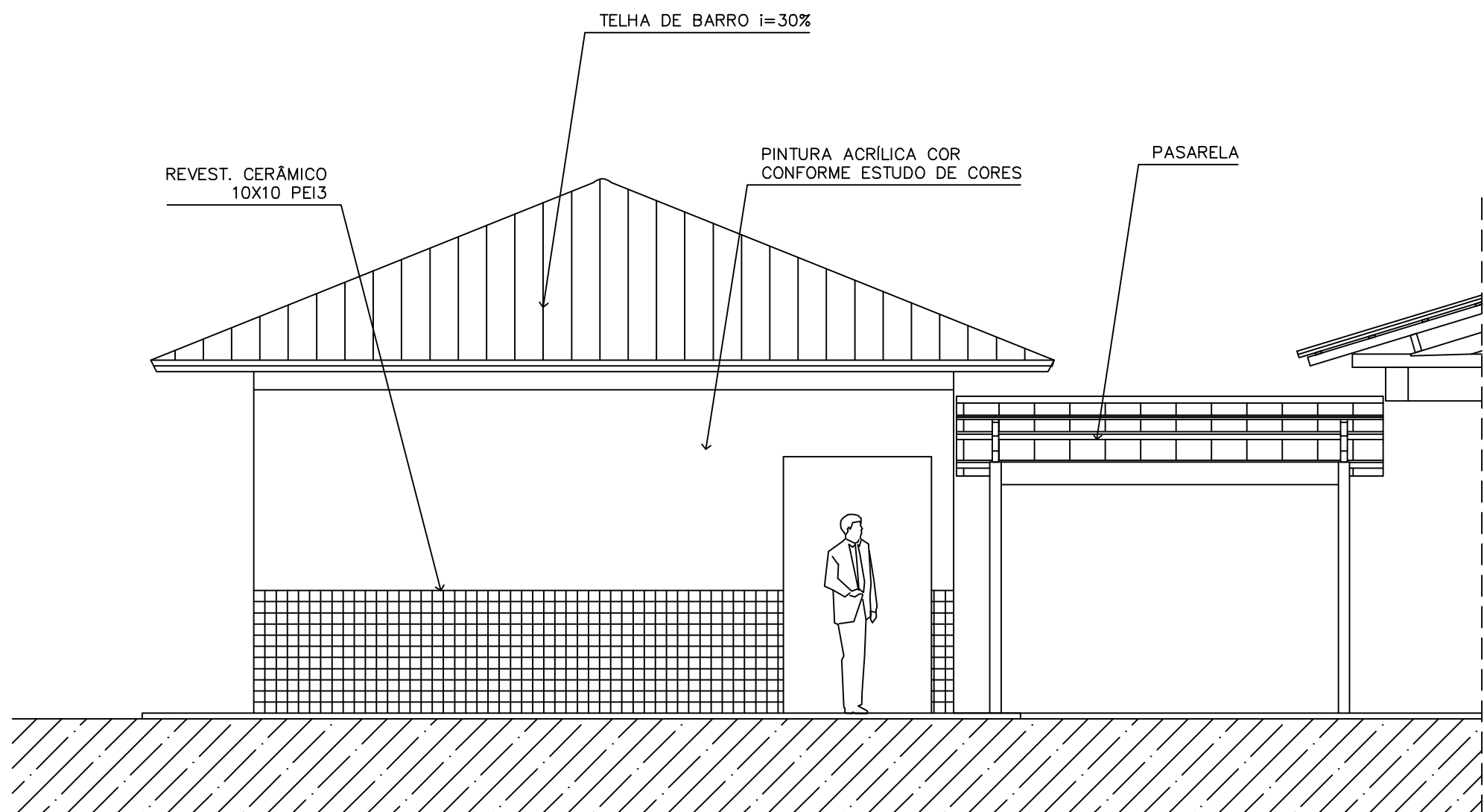

5 VISTA LATERAL – SERVIÇO / ADM.
ESCALA 1:50

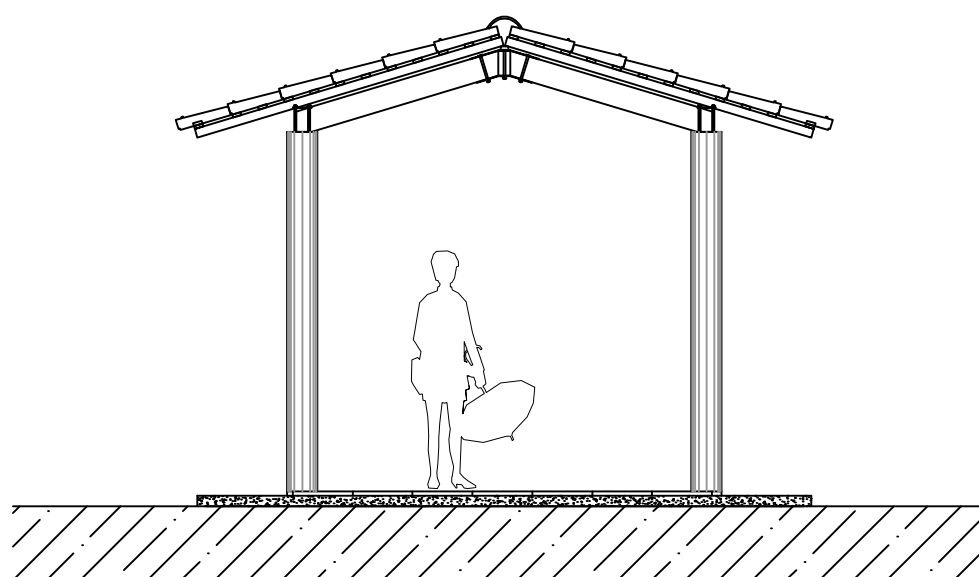

7 VISTA LATERAL – PASSARELA PEDAG.
ESCALA 1:50

NOTAS:

- NÃO TIRAR MEDIDAS EM ESCALA. CONFERIR DIMENSÕES IN LOCO
- VERIFICAR POSIÇÃO EXATA DOS PILARES NO PROJETO ESTRUTURAL
- VERIFICAR DETALHES CONSTRUTIVOS PERTINENTES NO PROJETO DE DETALHAMENTO
- EM CASO DE CONFLITO DE INFORMAÇÕES ENTRE O PROJETO GRÁFICO E O CADERNO DE ESPECIFICAÇÕES, PREVALECE A INFORMAÇÃO CONTIDA NO DESENHO

Ministério da Educação **FNDE** Fundo Nacional de Desenvolvimento da Educação

ESPAÇO EDUCATIVO URBANO II – 04 SALAS DE AULA

ENDEREÇO: DIVERSOS

PROPRIETÁRIO: FUNDO DE FORTALECIMENTO PARA A ESCOLA – FUNDESCOLA

AUTORES DO PROJETO : MARCELO TONIAZZO LISSA

GUSTAVO SILVEIRA

RESPONSÁVEL TÉCNICO:

PROPRIETÁRIO

AUTOR DO PROJETO CREA 8.432 0-D-DF

AUTOR DO PROJETO CREA 9.784 0-D-DF

RESP. TÉCNICO

DLFO

CREA

DLFO

ARQ

ARQUITETURA

VISTAS EXTERNAS

FOLHA

12/16

REVISÃO: 01-2006 DATA: ABRIL/2006 ESCALA: 1:50 DESENHO: VISTO:

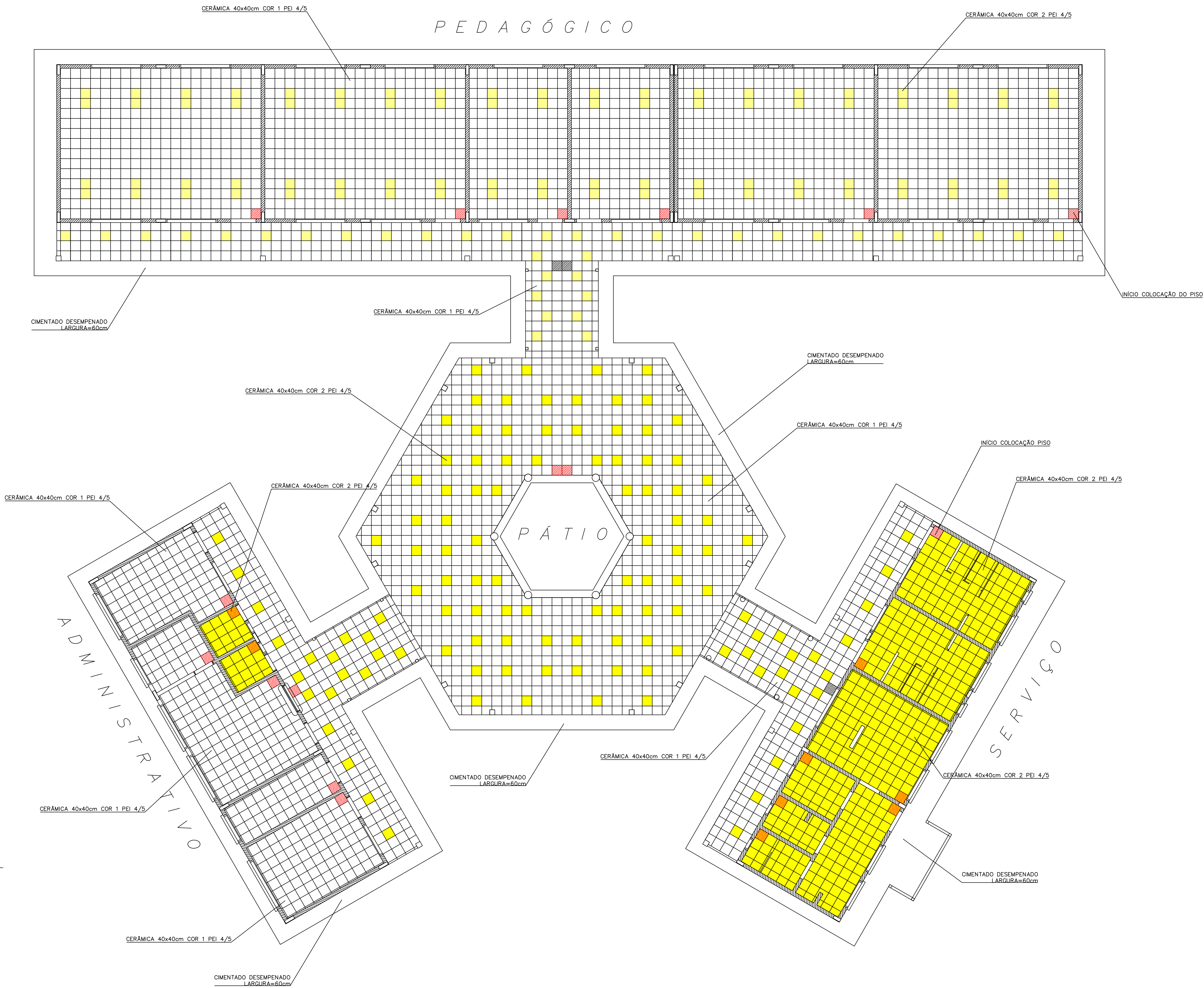

LEGENDA:

□ - CERÂMICA COR 1 40X40cm PEI 4/5

■ - CERÂMICA COR 2 40X40cm PEI 4/5

▨ - INÍCIO DA COLOCAÇÃO DO PISO

Ministério da Educação

FNDEFundo Nacional de Desenvolvimento da Educação

ESPAÇO EDUCTIVO URBANO II – 04 SALAS DE AULA

ENDEREÇO:

DIVERSOS

PROPRIETÁRIO:

FUNDO DE FORTALECIMENTO PARA A ESCOLA

AUTORES DO PROJETO :

MARCELO TONIAZZO LISSA
GUSTAVO SILVEIRA

RESPONSÁVEL TÉCNICO:

PROPRIETÁRIO

AUTOR DO PROJETO

CREA 8.432 D-BF

AUTOR DO PROJETO

CREA 9.784 D-BF

RESP. TÉCNICO

DLFO

CREA

ARQ

ARQUITETURA

PAGINACAO

13

16

REVISÃO:

01-2006

DATA :

ABRIL/2006

ESCALA :

1:75

DESENHO :

VISTO:

1 IMPLANTAÇÃO
ESCALA 1:75

ARQUITETURA E CONSTRUÇÃO LTDA (041) 9986-9115 - MARCELO / (041) 9986-9190 - GUSTAVO / (0 XX 61) 234-3511 / 303-3282 (CELULAR)



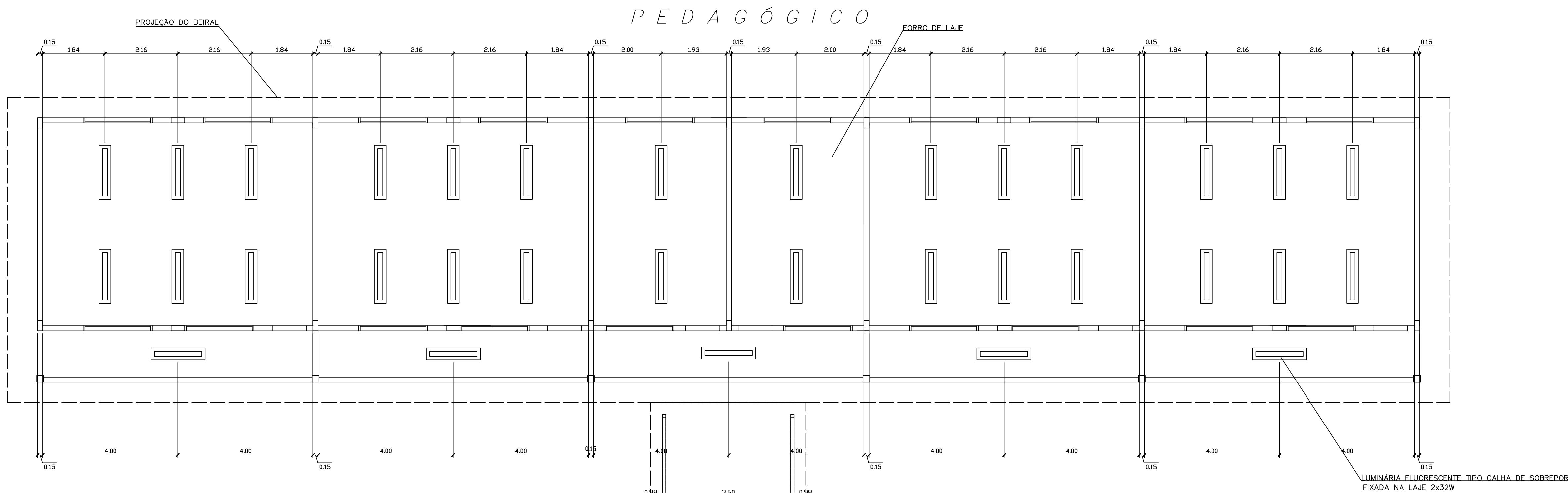

LEGENDA

- LUMINÁRIA FLUORESCENTE TIPO CALHA DE SOBREPOR FIXADA NA LAJE 2x32W
- LUMINÁRIA FLUORESCENTE TIPO CALHA DE SOBREPOR FIXADA NO VIGAMENTO 2x32W
- LUMINÁRIA FLUORESCENTE TIPO CALHA DE SOBREPOR FIXADA NA LAJE 2x18W

NOTAS:

- NÃO TIRAR MEDIDAS EM ESCALA. CONFERIR DIMENSÕES IN LOCO
- VERIFICAR POSIÇÃO EXATA DOS PILARES NO PROJETO ESTRUTURAL
- VERIFICAR DETALHES CONSTRUTIVOS PERTINENTES NO PROJETO DE DETALHAMENTO
- EM CASO DE CONFLITO DE INFORMAÇÕES ENTRE O PROJETO GRÁFICO E O CADERNO DE ESPECIFICAÇÕES, PREVALECE A INFORMAÇÃO CONTIDA NO DESENHO

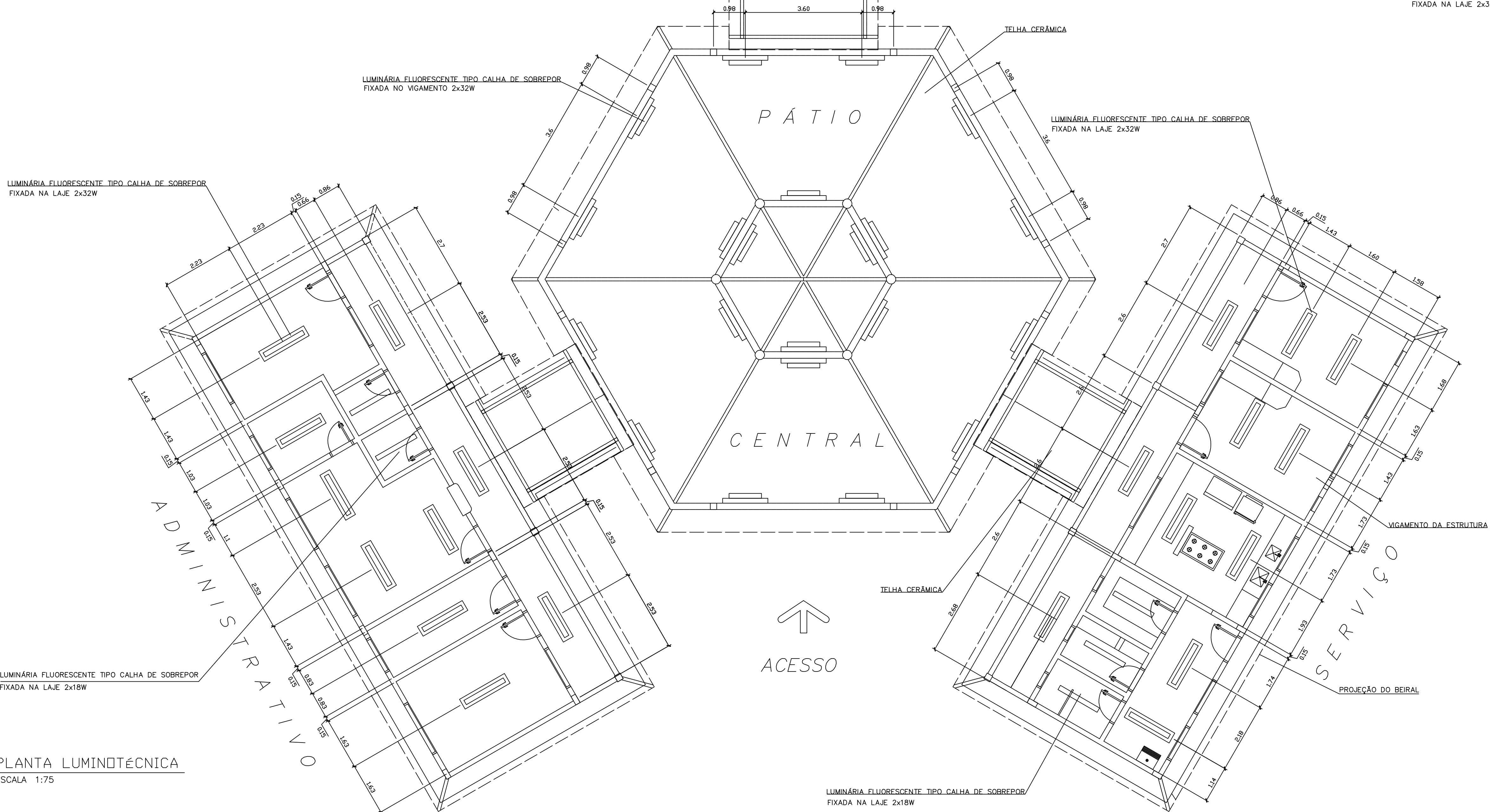

1 PLANTA LUMINOTÉCNICA
ESCALA 1:75

Ministério da Educação **FNDE** Fundo Nacional de Desenvolvimento da Educação

ESPAÇO EDUCATIVO URBANO II – 04 SALAS DE AULA

ENDEREÇO: DIVERSOS
PROPRIETÁRIO: FUNDO DE FORTALECIMENTO PARA A ESCOLA
AUTORES DO PROJETO : MARCELO TONIAZZO LISSA
GUSTAVO SILVEIRA

RESPONSÁVEL TÉCNICO:

PROPRIETÁRIO
AUTOR DO PROJETO CREA 8.432 D-BF
AUTOR DO PROJETO CREA 9.784 D-BF
RESP. TÉCNICO

DLFO CREA

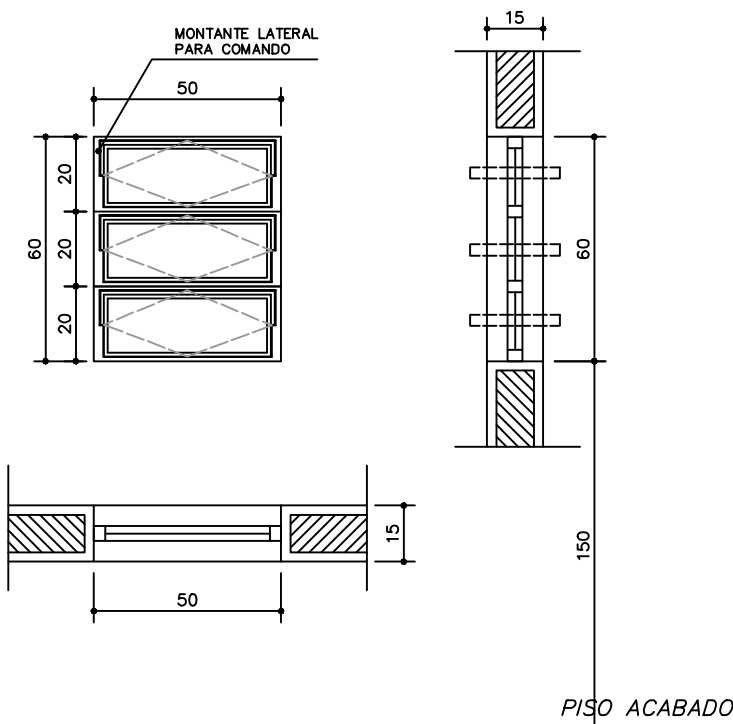

EF1
QUANTIDADE: 07
DIMENSÕES: 50x60 P:150
MATERIAL: FERRO
TIPO: JANELA BASCULANTE
COMANDO CENTRAL
VIDRO CANELADO 4mm
LOCAL: WC's ADM, VEST, DESP.
DEPÓSITO, SANIT. SERV.

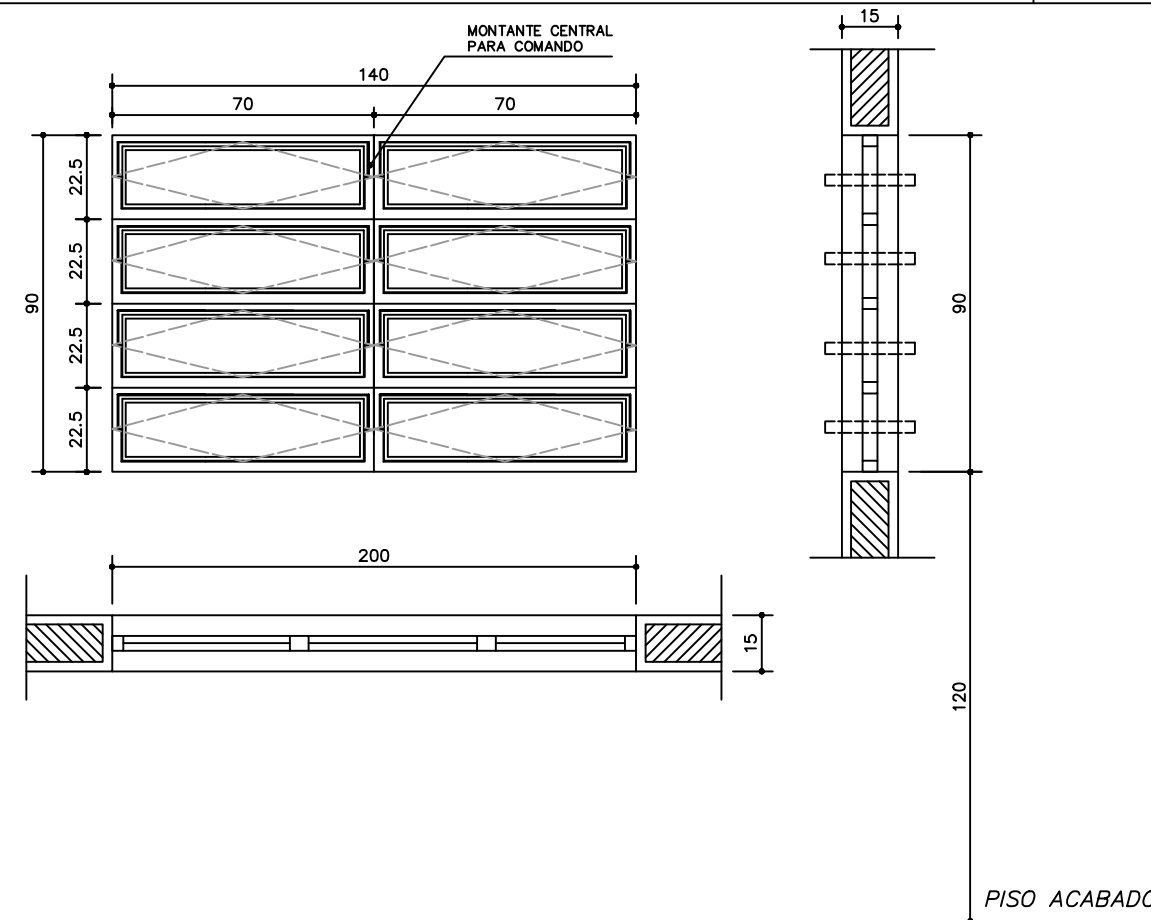

EF3
QUANTIDADE: 04
DIMENSÕES: 140x90 P:120
MATERIAL: FERRO
TIPO: JANELA BASCULANTE
COMANDO CENTRAL
VIDRO LISO 4mm
LOCAL: COZINHA, SALA PROF
DIRETORIA

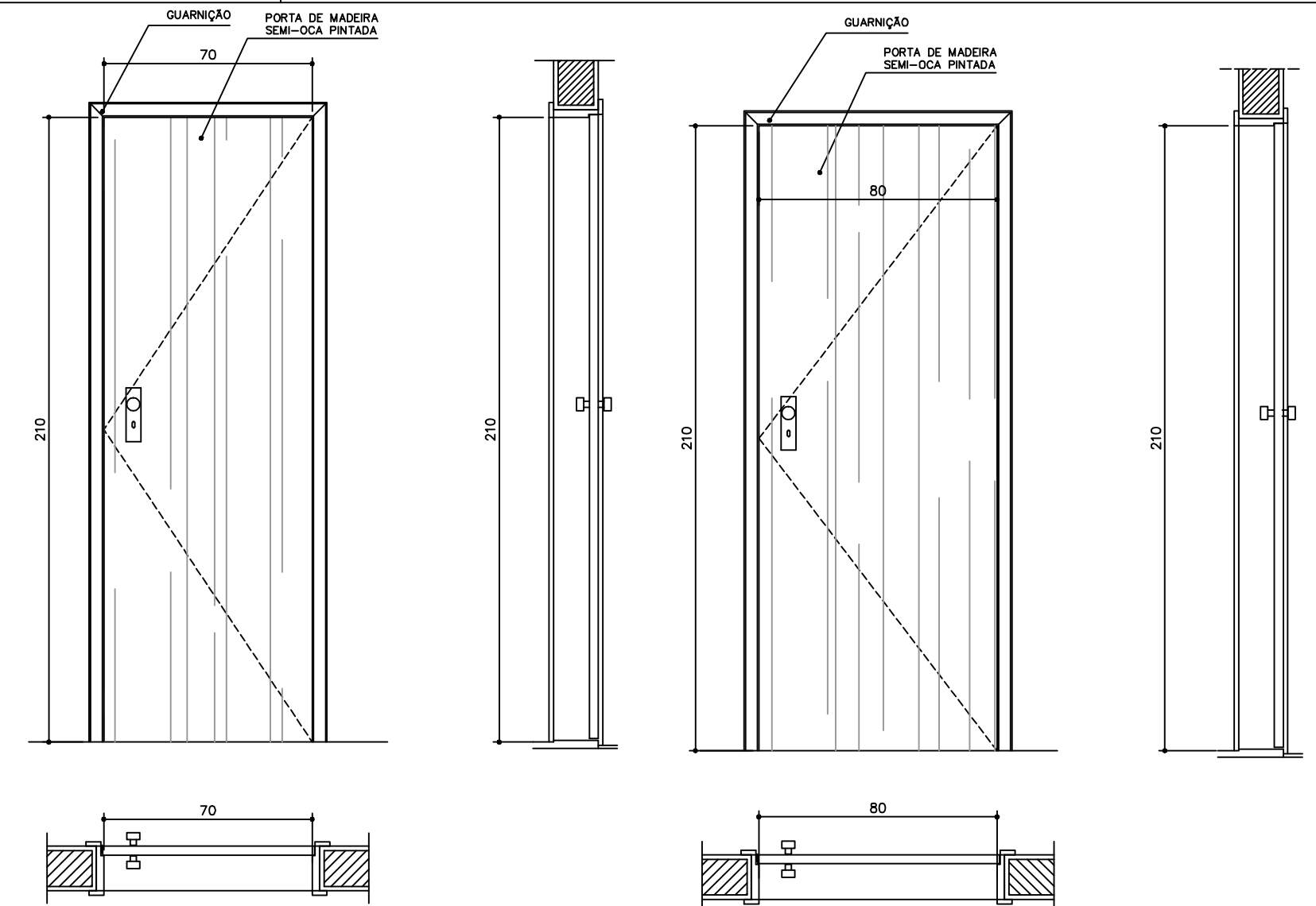

EF6
QUANTIDADE: 01
DIMENSÕES: 180x120 P:90
MATERIAL: CHAPA DOBRADA
TIPO: JANELA VENEZIANA
TRAVA CENTRAL
PASSA-PRATO EM GRANITO
LOCAL: COZINHA

PM1
QUANTIDADE: 05
DIMENSÕES: 70x210
MATERIAL: MADEIRA C/ PORTAL
FOLHA EM PINTURA
LOCAL: ARQUIVO, WC's, DESP.

PM1
QUANTIDADE: 05
DIMENSÕES: 70x210
MATERIAL: MADEIRA C/ PORTAL
FOLHA EM PINTURA
LOCAL: ARQUIVO, WC's, DESP.

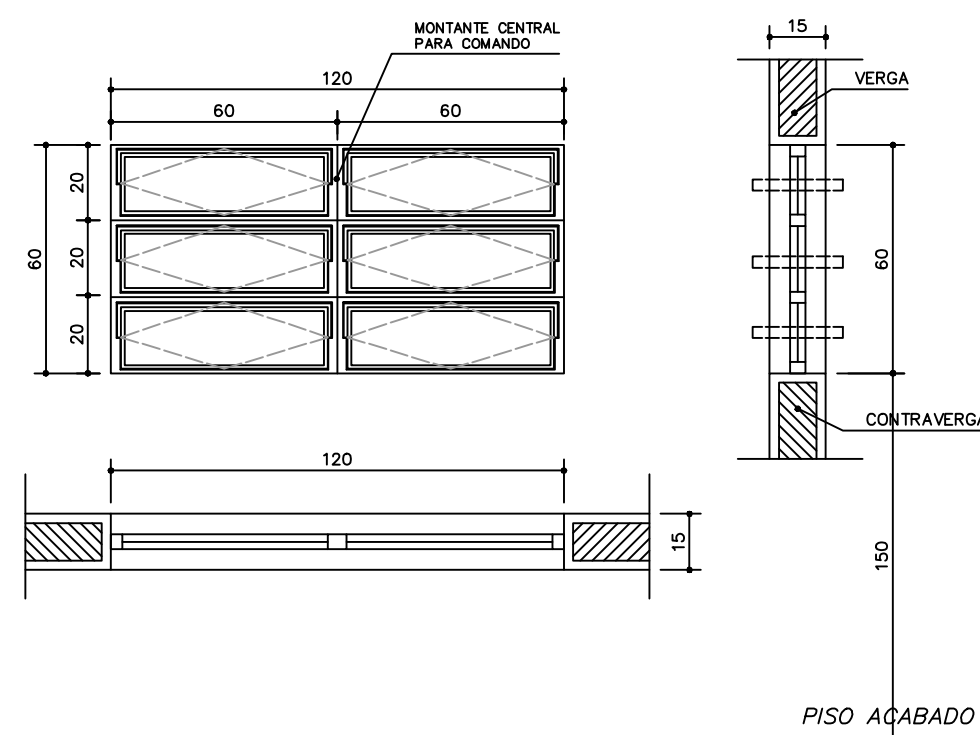

EF2
QUANTIDADE: 06
DIMENSÕES: 120x60 P:150
MATERIAL: FERRO
TIPO: JANELA BASCULANTE
COMANDO CENTRAL
VIDRO LISO 4mm
LOCAL: ARQUIVO, ALMOXARIFADO
ÁREA SERV, SANITÁRIOS

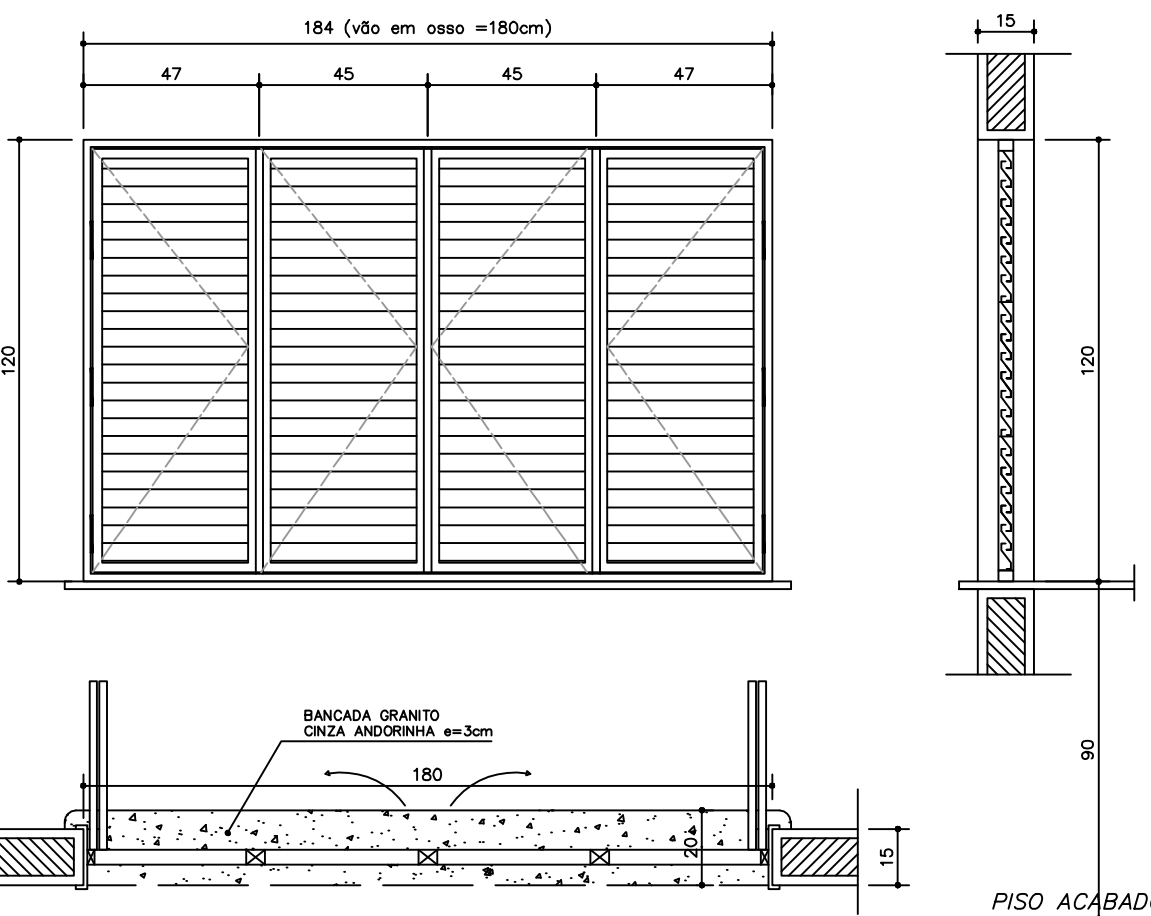

PM3
QUANTIDADE: 08
DIMENSÕES: 90x210
MATERIAL: MADEIRA C/ PORTAL
FOLHA EM PINTURA
LOCAL: SALAS DE AULA
SALAS INFO E LEITURA

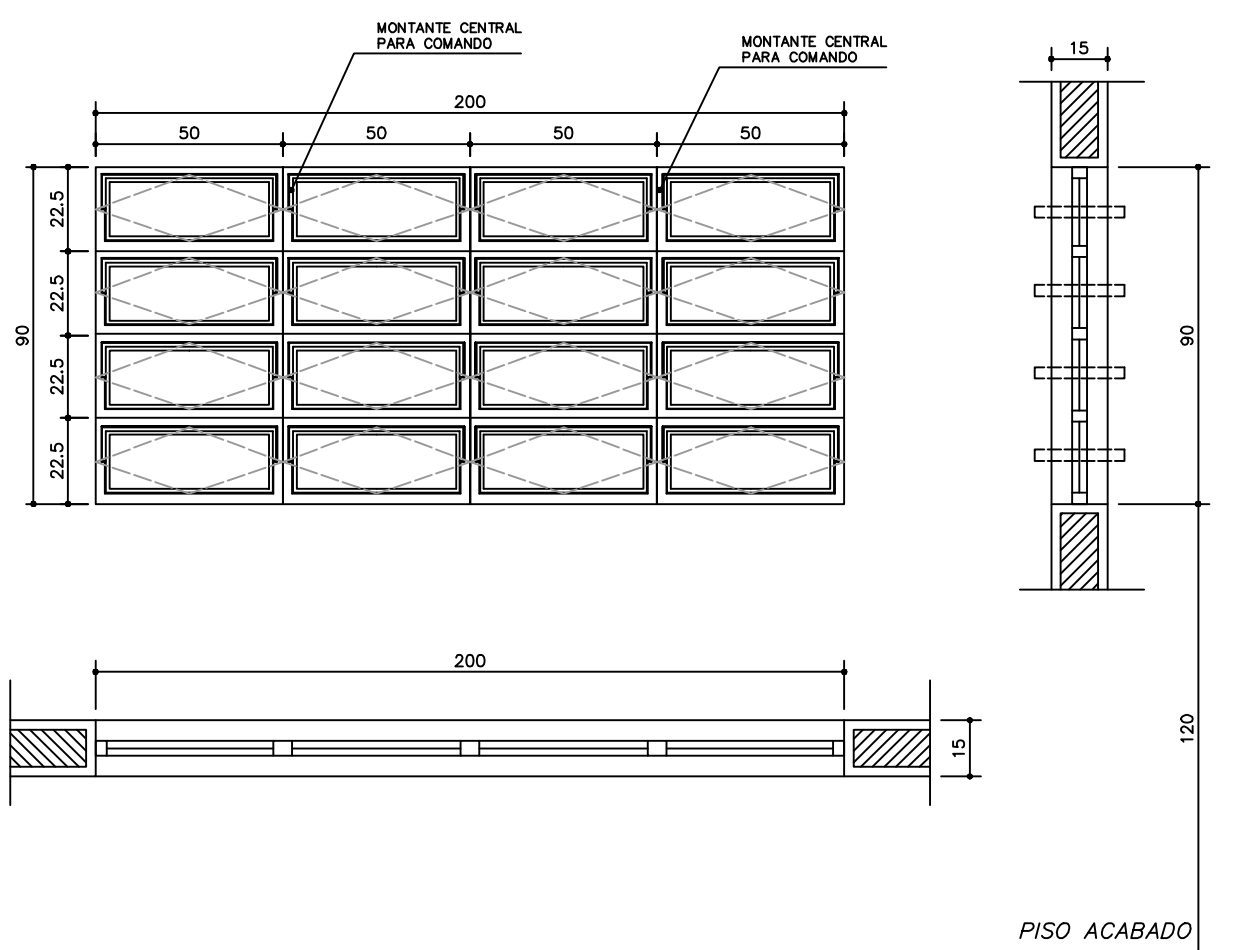

EF5
QUANTIDADE: 14
DIMENSÕES: 200x90 P:120
MATERIAL: FERRO
TIPO: JANELA BASCULANTE
COMANDO CENTRAL
VIDRO LISO 4mm
LOCAL: DIRETORIA, SALA PROF
SECRETARIA, SALAS AULA

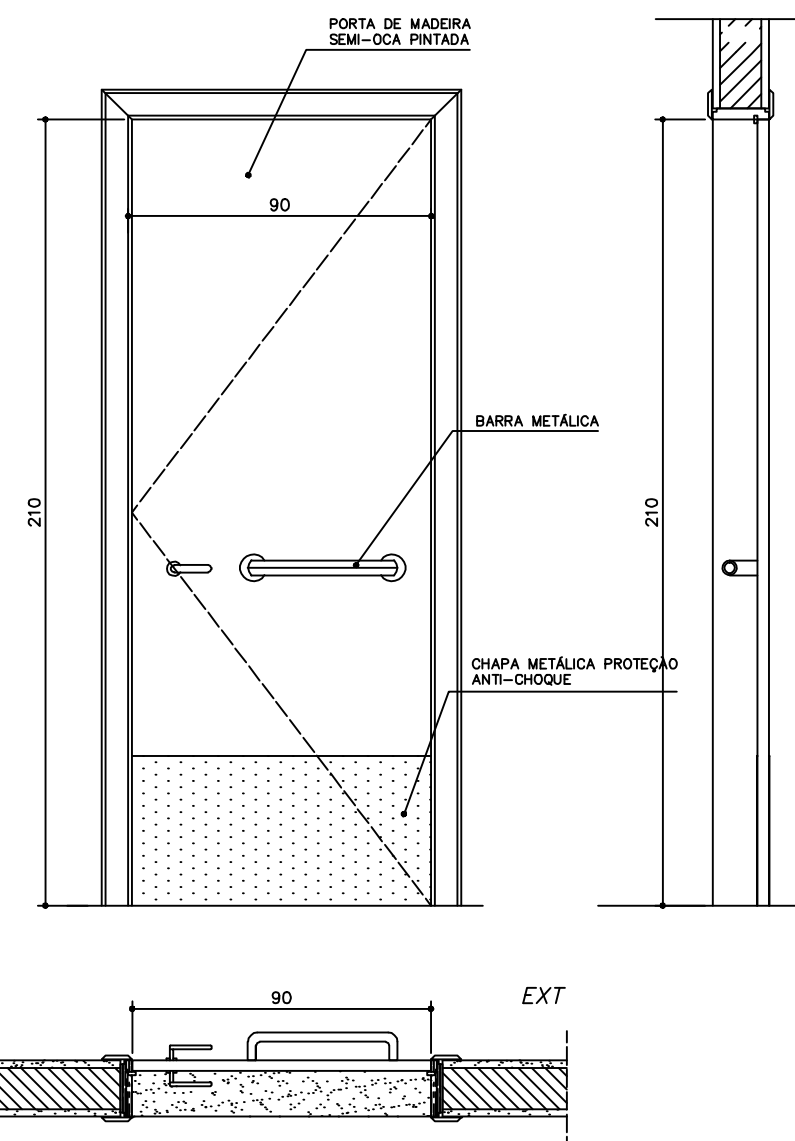

EF7
QUANTIDADE: 12
DIMENSÕES: 200x60 P:150
MATERIAL: FERRO
TIPO: JANELA BASCULANTE
COMANDO CENTRAL
VIDRO 4mm
LOCAL: SALAS DE AULA

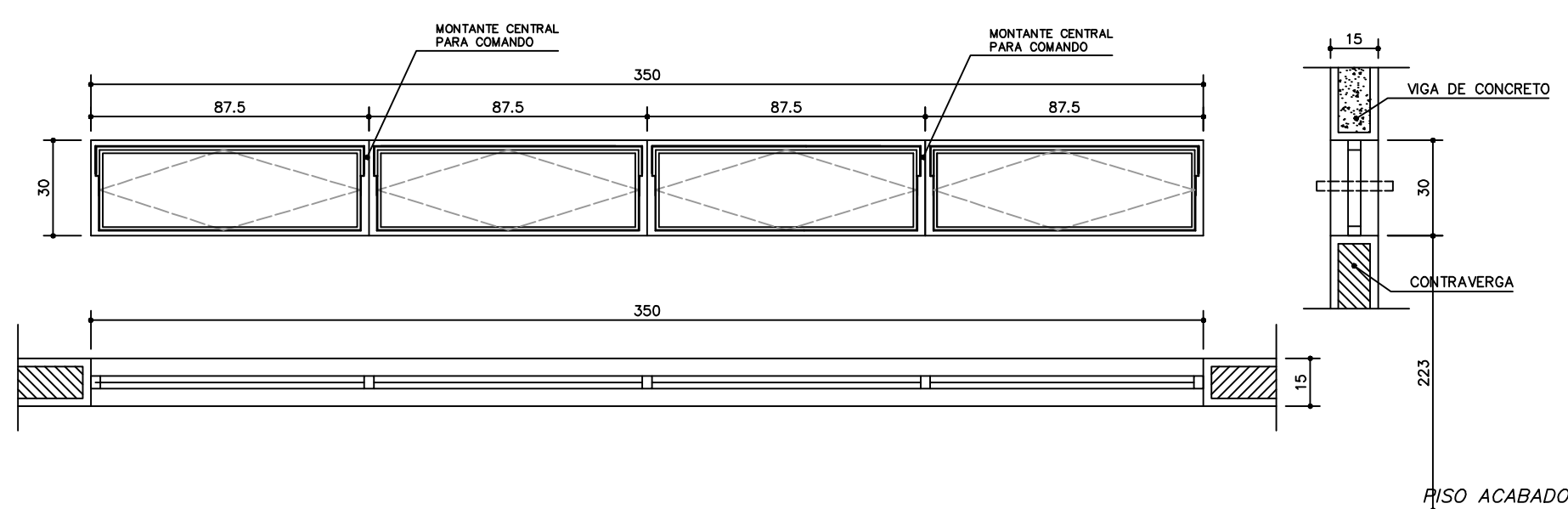

EF8
QUANTIDADE: 06
DIMENSÕES: 220x60 P: ---
MATERIAL: FERRO
TIPO: JANELA VENEZIANA
FIXA
SEM VIDRO
LOCAL: LANTERNIM

EF9
QUANTIDADE: 02
DIMENSÕES: 350x30 P:223
MATERIAL: FERRO
TIPO: JANELA BASCULANTE
COMANDO CENTRAL
VIDRO LISO 4mm
LOCAL: SALA INFORMÁTICA
SALA LEITURA

EF4
QUANTIDADE: 01
DIMENSÕES: 120x90 P:120
MATERIAL: FERRO
TIPO: JANELA BASCULANTE
COMANDO CENTRAL
VIDRO 4mm
LOCAL: SECRETARIA

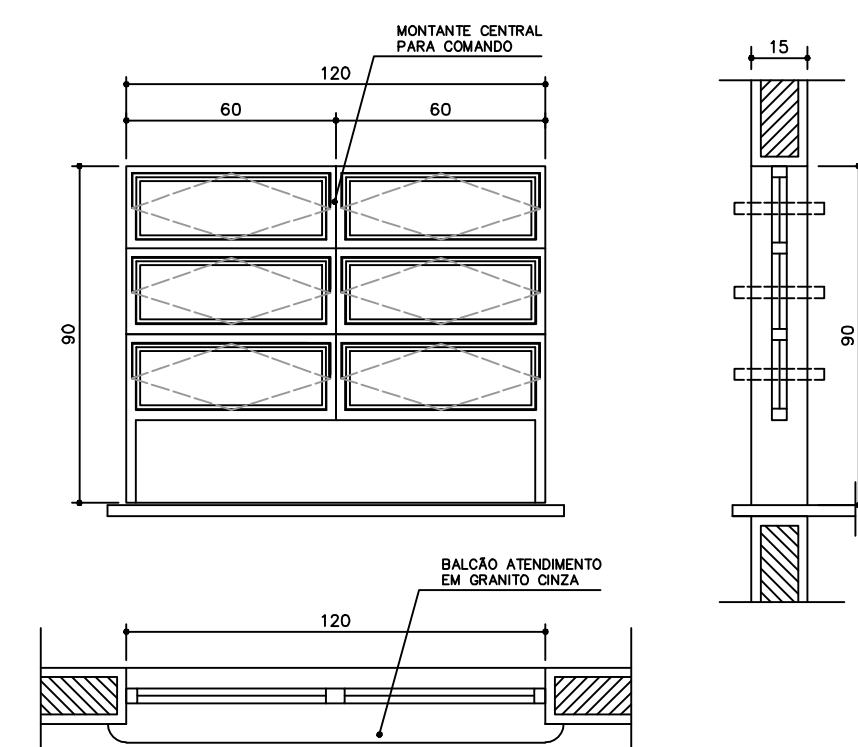

NOTAS:
- COTAS INDICADAS EM CENTÍMETROS
- NÃO RETIRAR MEDIDAS EM ESCALA
- VERIFICAR DETALHAMENTO NA PRANCHA DET01 E DET02
- "PM3" ADEQUADA À NORMA ABNT 9050/2004

Ministério da Educação

FNDE

Fundo Nacional de Desenvolvimento da Educação

ESPAÇO EDUCATIVO URBANO II – 04 SALAS DE AULA

ENDEREÇO: DIVERSOS

PROPRIETÁRIO: FUNDO DE FORTALECIMENTO PARA A ESCOLA – FUNDESCOLA

AUTORES DO PROJETO : MARCELO TONIAZZO LISSA

GUSTAVO SILVEIRA

RESPONSÁVEL TÉCNICO:

PROPRIETÁRIO

AUTOR DO PROJETO CREA 8.432 D-DF

AUTOR DO PROJETO CREA 9.784 D-DF

RESP. TÉCNICO

DLFO

CREA

DLFO

ARQ

ARQUITETURA

PLANTA DE ESQUADRIAS VÁRIOS

FOLHA

15 / 16

REVISÃO: 01–2006

DATA : ABRIL/2006

ESCALA :

DESENHO :

VISTO:

ARQUITETURA E CONSTRUÇÃO LTDA

081 9885-9115 – MARCELO / 061 9988-5100 – GUSTAVO / 0 33-3392 (TELEFAX)

081 9885-9115 – MARCELO / 061 9988-5100 – GUSTAVO / 0 33-3392 (TELEFAX)

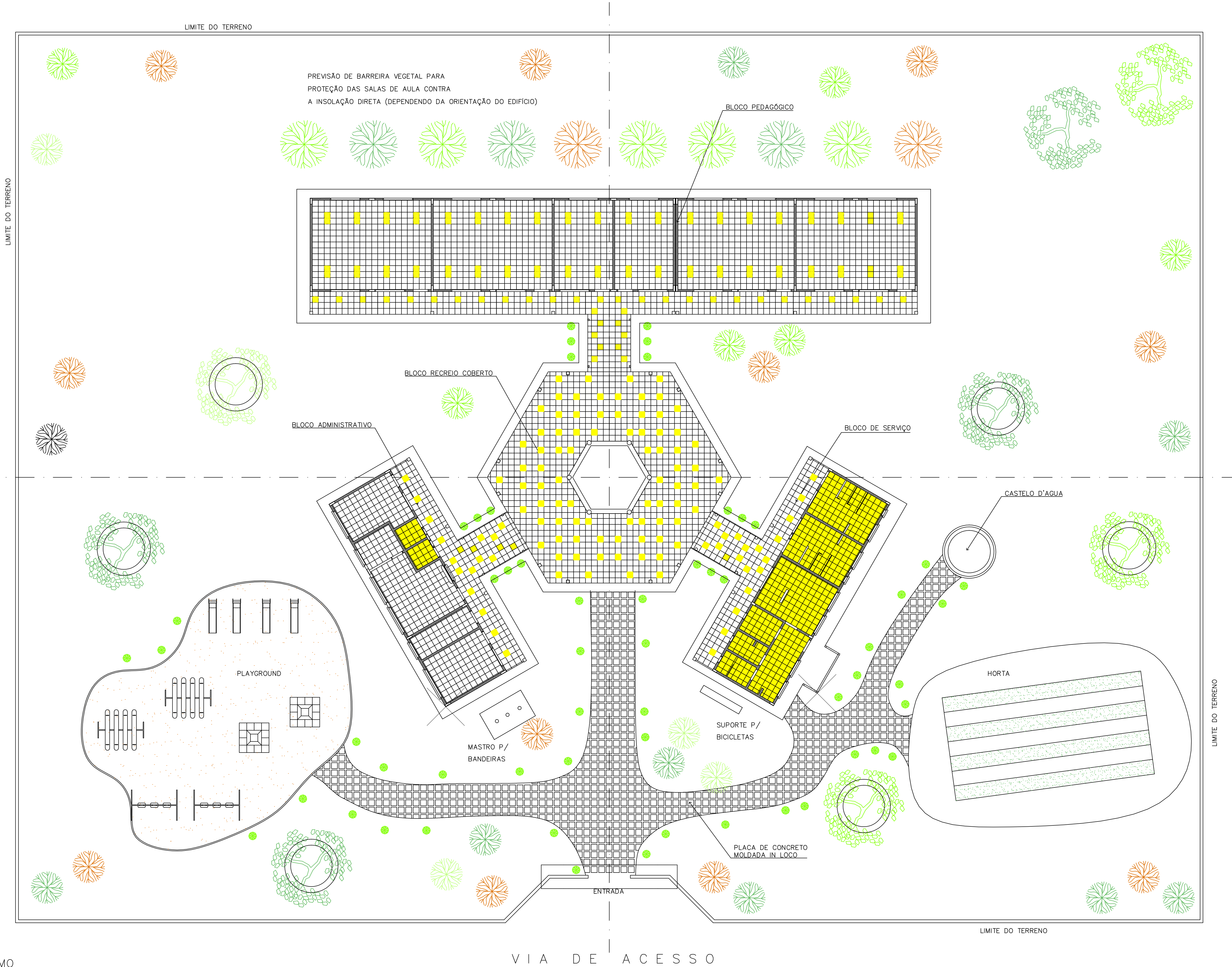

NOTA :
A IMPLANTAÇÃO APRESENTADA É APENAS SUGESTIVA, EM UM TERRENO FICTÍCIO,
DEVENDO HAVER PROJETO ESPECÍFICO PARA CADA SITUAÇÃO.

<div>Ministério da Educação</div> <div>FNDEFundo Nacional de Desenvolvimento da Educação</div>	
ESPAÇO EDUCATIVO URBANO II – 04 SALAS DE AULA	
ENDEREÇO:	DIVERSOS
PROPRIETÁRIO:	FUNDO DE FORTALECIMENTO PARA A ESCOLA
AUTORES DO PROJETO :	MARCELO TONIAZZO LISSA GUSTAVO SILVEIRA
RESPONSÁVEL TÉCNICO:	
<div>PROPRIETÁRIO</div> <div>AUTOR DO PROJETO</div> <div>CREA 8.432 0-DF</div> <div>AUTOR DO PROJETO</div> <div>CREA 9.784 0-DF</div> <div>RESP. TÉCNICO</div>	
DLFO	CREA
ARQUITETURA	
FOLHA	
ARQ	16/16
PAISAGISMO	
REVISÃO:	01-2006
DATA :	ABRIL/2006
ESCALA :	1:125
DESENHO :	
VISTO:	